

ΝΟΜΟΣ Λ Α Κ Ω Ν Ι Α Σ

ΟΙΚΙΣΜΟΣ: ΞΗΦΙΑΣ (της Κοινότητας Νομίων Επιδ. Λιμνιάς)

ΥΠΟΜΗΜΑ

--- Οριο ΟΤΑ

▬ Οριο οικισμού

1 2 3 Ονομασίες

1=οικία Ιωάννη Γεωργίου

2=οικία Βασιλείου Κουτούλη

3=διασταύρωση κοινοί και δρόμου με μονοπάτι

4=διασταύρωση αγροτικών δρόμων

5= κορυφή λόφου

6=αυτοκινητοδρόμος Λιμνιάς

7= χαφύρι

8= πηγάδι

(8-1) = γραμμή παραλίας

▨ Δάσκη έκταση

Εξαιρούμενη των ορίων

ΕΛΕΓΧΘΗΞΕ

Σπάρτη 15/11/94

ΘΕΩΡΗΘΗΞΕ

Σπάρτη 15/11/94

Η Προϊσταμένη

Πατρα Σταματάκου

Π.Ε.Σ. Λεβ. Δ.

Λωίνα Ηλιοπούλου

Αρχ. Μηχανικός Τμήμα

ΟΡΙΟΘΕΤΗΣΗ ΟΙΚΙΣΜΟΥ

Συτάσης Στυλιανός Γ. Βήχος

ΕΛΕΥΚΟΣ

ΑΚΡΙΒΕΣ ΑΝΤΙΓΡΑΦΟΝ

ΚΑ 15000

Μ.Ε.Ρ.

Αριθμός σχεδίου

Π-111

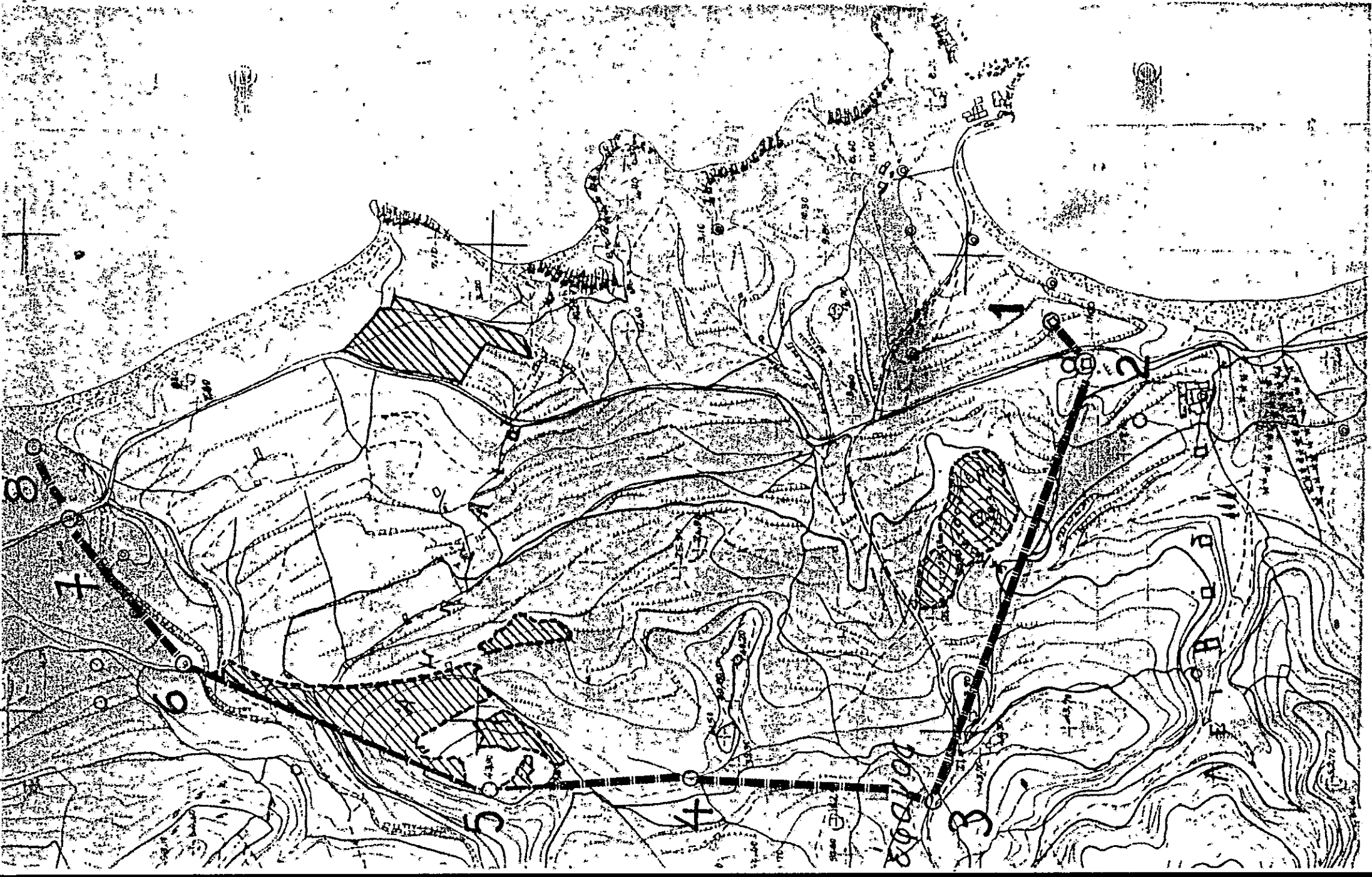

Υπουργείο Χωροταξίας Οικισμού και Περιβαλλοντος

ΔΙΕΥΘΥΝΣΗ ΧΩΡΟΤΑΞΙΑΣ



ΕΦΗΜΕΡΙΣ ΤΗΣ ΚΥΒΕΡΝΗΣΕΩΣ ΤΗΣ ΕΛΛΗΝΙΚΗΣ ΔΗΜΟΚΡΑΤΙΑΣ

ΑΘΗΝΑ 2 ΔΕΚΕΜΒΡΙΟΥ 1988	ΤΕΥΧΟΣ ΤΕΤΑΡΤΟ	ΑΡΙΘΜΟΣ ΦΥΛΛΟΥ 861
----------------------------	----------------	-----------------------

ΠΕΡΙΧΟΜΕΝΑ ΠΟΛΕΟΔΟΜΙΑ ΑΠΟΦΑΣΕΙΣ

- 1 Ένταξη σε κατηγορίες και καθορισμός ορίων του οικισμού ΚΑΗΡΟΝΟΜΕΪΚΑ της Κοινότητας Ταλάντων Επιδ. Λιμηράς Ν. Λακωνίας με καθορισμό όρων και περιορισμών δόμησης.
- 2 Ένταξη σε κατηγορίες και καθορισμός ορίων του οικισμού ΞΗΦΙΑΣ της Κοινότητας Νοτίων Επιδ. Λιμηράς Ν. Λακωνίας με καθορισμό όρων και περιορισμών δόμησης.
- 3 Έγκριση τροποποίησης του ρυμοτομικού σχεδίου ΟΣΜΑΕΣ Κοινότητας Μαλεσσίνας μεταξύ των Ο.Τ. 168-188-186.
- 4 Χαρακτηρισμός ως κυρίας Δημοτικής οδού που ενώνει το Δήμο Αμφικλείας με την Κοινότητα Τιθορέας Ν. Φθιώτιδας.
- 5 Κατηγοριοποίηση και καθορισμός ορίων, όρων και περιορισμών δόμησης στους οικισμούς Μεσολά και Ζούρβα της Κοινότητας Μεσολών της επαρχίας Κυδωνίας του Νομού Χανίων.

ΠΟΛΕΟΔΟΜΙΑ ΑΠΟΦΑΣΕΙΣ

Αριθ. Π-3627

- (1) Ένταξη σε κατηγορίες και καθορισμός ορίων του οικισμού ΚΑΗΡΟΝΟΜΕΪΚΑ της Κοινότητας Ταλάντων Επιδ. Λιμηράς Ν. Λακωνίας με καθορισμό όρων και περιορισμών δόμησης.
- Ο ΝΟΜΑΡΧΗΣ ΛΑΚΩΝΙΑΣ
- Έχοντας υπόψη:
1. Τις διατάξεις του Ν. 3200/55 και του Ν.Α. 532/1972 «περί διοικητικής αποκέντρωσης».
 2. Τις διατάξεις του Α.Ν. 314/68 «περί παροχής αρμοδιοτήτων στον Υπουργό Β. Ελλάδος και τους Νομάρχες», όπως τροποποιήθηκε με το Ν.Α. 1018/71.
 3. Τις διατάξεις του Ν.Α. της 17.7.1923 «περί σχεδίων πόλεων».
 4. Τις διατάξεις του Ν. 1337/83, όπως τροποποιήθηκε με το Ν. 1512/85.
 5. Τις διατάξεις του Ν. 1577/1985 «περί Γ.Ο.Κ.».
 6. Τις διατάξεις του Π.Δ. της 24.4.1985 «περί τρόπου καθορισμού ορίων οικισμών της χώρας μέχρι 2.000 κατοίκους, κατηγοριών αυτών και καθορισμού όρων και περιορισμών δόμησης τους», όπως τροποποιήθηκε με το Π.Δ. 14.2.1987 (ΦΕΚ 133/Α'/23.2.1987).
 7. Τις προτάσεις των ιδιωτών μελετητών Μηχανικών, στους οποίους ανατέθηκε η σχετική μελέτη στα πλαίσια του προγράμματος των ανοικτών πόλεων, που αφορούν τον προσδιορισμό των ορίων του υπόψη οικισμού.
 8. Τα δελτία αρχιτεκτονικής αναγνώρισης του οικισμού που συμπληρώθηκαν από τους προαναφερόμενους μελετητές κατά τις υποδείξεις των σχετικών προδιαγραφών του ΥΠ.ΠΕ.ΧΩ.ΔΕ.
 9. Τα πληθυσμιακά στοιχεία των δύο τελευταίων απογραφών του

κράτους από την Ε.Σ.Υ.Ε.

10. Την αποφ. ΟΙΚ.Π-297/1984 «Καθορισμός οικισμών που εφαρμόζονται οι όροι και περιορισμοί δομής ως του Π.Δ. 623/12/82, Π.Δ. (ΦΕΚ 136/Α'/15.2.84).

11. Την αριθ. 24/1988 απόφαση (γ γνωμοδότηση για την παραπάνω μελέτη) του Κοινοτικού Συμβουλίου Ταλάντων ύστερα από την τήρηση της νόμιμης διαδικασίας.

12. Το αριθ. 1611/9.8.88 έγγραφο της Δ/σης Δασών Λακωνίας.

13. Τη γνωμοδότηση του Συμβουλίου Χ.Ο.Π. του Νομού, που λήφθηκε κατά τη συνεδρία στις 30.8.1988 με αριθμό πράξης 13η, αποφασίζουμε:

1. Κατατάσσουμε τον οικισμό ΚΑΗΡΟΝΟΜΕΪΚΑ της Κοινότητας Ταλάντων, στις κατηγορίες:

α) Ως προς τη θέση στο χώρο: Ούτε περιστασιακός, ούτε παραλιακός ή τουριστικός.

β) Ως προς τον βαθμό προσαρμογής: Αδιάφορος.

γ) Ως προς τη δυναμικότητα: Στάσιμος.

δ) Ως προς το βαθμό διασποράς: Συνεκτικός.

ε) Ως προς το μέγεθος: Μικρός.

2. Καθορίζουμε τα όρια του οικισμού ΚΑΗΡΟΝΟΜΕΪΚΩΝ της Κοινότητας Ταλάντων Επιδ. Λιμηράς με τα στοιχεία 1 έως 6, όπως αυτά φαίνονται στο συνοδευτικό της παρούσας σχεδιάγραμμα σε κλίμακα 1:5.000, που αποτελεί αναπόσπαστο μέρος της απόφασης αυτής και συντάχθηκε με βάση τα στοιχεία του χάρτη και επιτόπιου ελέγχου.

3. Καθορίζουμε τους ακόλουθους γενικούς και ειδικούς όρους και περιορισμούς δόμησης, για τον προαναφερόμενο οικισμό:

Α. Γενικοί όροι δόμησης:

I. Μέσα στα όρια του οικισμού ισχύουν οι γενικοί όροι δόμησης που προβλέπονται από το Π.Δ. της 24.4.85 (ΦΕΚ 181 Α' της 3.5.85), όπως τροποποιήθηκε με το από 14.2.87 Π.Δ. (ΦΕΚ 133 Α' της 23.2.1987) και για τον οικισμό αυτό καθορίζουμε την κατά κανόνα αρτηριότητα στα τριακόσια (300) τ.μ.

II. Κατά παρέκκλιση, μέσα στα όρια του οικισμού αυτού θεωρούνται άρτια τα οικοπέδα με όποιο εμβαδό είχαν στις 3.5.1985, ημέρα δημοσίευσης του από 24.4.85 Π.Δ.

III. Κατά τη μελέτη οριοθέτησης του οικισμού που έγινε σύμφωνα με το από 24.4.85 Π.Δ. (ΦΕΚ 181 Α' της 3.5.85 προέκυψε ότι όλα τα κτίρια στον οικισμό είναι μονώροφα και διώροφα, όπως φαίνεται και στο αντίστοιχο δελτίο Αρχιτεκτονικής Αναγνώρισης και γι' αυτό το λόγο, το μέγιστο επιτρεπόμενο ύψος των κτιρίων ορίζεται σε 7,50 μ.

Επιτρέπεται η υπέρβαση του μεγίστου επιτρεπόμενου ύψους μόνο για την κατασκευή στέγης η οποία στο ανώτερο σημείο της δε θα υπερβαίνει τα 2,00 μ.

Β. Ειδικό όροι δόμησης:

α) Οι ανεγειρόμενες διώροφες οικοδομές θα καλύπτονται με στέγη.

β) Επιβάλλονται ξύλινα κουφώματα.

γ) Οι ενδείξεις του δελτίου Αρχιτεκτονικής Αναγνώρισης που συνοδεύει την παρούσα και αποτελεί αναπόσπαστο μέρος της είναι δυναμικές για τον ιδιοκτήτη ή το μελετητή.

4.α) Πριν από οποιαδήποτε κατάληψη οικοπέδων μέσα στα όρια του οικισμού, θα πρέπει να θεωρείται το σχετικό τοπογραφικό διάγραμμα

Αριθ. ΔΙΚ Π-5177

(2)

Επιτομή σε κατηγορίες και καθορισμός ορίων του οικισμού ΕΗΦΙΑΣ της Κοινότητας Νομίων Επιδ. Λιμνράς Ν. Λακωνίας με καθορισμό όρων και περιορισμών δόμησης.

Ο ΝΟΜΑΡΧΗΣ ΛΑΚΩΝΙΑΣ

Έχοντας υπόψη:

1. Τις διατάξεις του Ν. 3200/55 και του Ν.Α. 532/1972 «περί διοικητικής αποκέντρωσης».
2. Τις διατάξεις του Α.Ν. 314/68 «περί παροχής αρμοδιότητα στον Υπουργό Β. Ελλάδος και τους Νομάρχες», όπως τροποποιήθηκε με το Ν.Α. 1018/71.
3. Τις διατάξεις του Ν.Α. της 17.7.1923 «περί σχεδίων πόλεων».
4. Τις διατάξεις του Ν. 1337/83, όπως τροποποιήθηκε με το Ν. 1512/85.
5. Τις διατάξεις του Ν. 1577/85 «περί Γ.Ο.Κ.».
6. Τις διατάξεις του Π.Δ. της 24.4.1985 «περί τρόπου καθορισμού ορίων οικισμών της χώρας μέχρι 2.000 κατοίκους, κατηγοριών αυτών και καθορισμού όρων και περιορισμών δόμησης τους», όπως τροποποιήθηκε με το Π.Δ. 14.2.1987 (ΦΕΚ 133/Α/23.2.1987).
7. Τις προτάσεις των ιδιωτών μελετητών Μηχανικών, στους οποίους ανατέθηκε η σχετική μελέτη, στα πλαίσια του προγράμματος των ανοικτών πόλεων, που αφορούν τον προσδιορισμό των ορίων του υπόψη οικισμού.
8. Τα δεύτ'ια αρχιτεκτονικής αναγνώρισης του οικισμού που συμπληρώθηκαν από τους προαναφερόμενους μελετητές κατά τις υποδείξεις των σχετικών προδιαγραφών του ΥΠ.ΠΕ.ΧΩ.ΔΕ.
9. Το πληθυσμιακά στοιχεία των δύο τελευταίων απογραφών του κράτους από την Ε.Σ.Υ.Ε.
10. Την αριθ. 12/1988 απόφαση (γνωμοδότηση για την παραπάνω μελέτη) του Κοινοτικού Συμβουλίου Νομίων ύστερα από την τήρηση της νόμιμης διαδικασίας.
11. Το αριθ. 458/4.4.88 έγγραφο της Δ/σης Δασών Λακωνίας.
12. Το αριθ. 231/2.8.88 έγγραφο της Ε' Εφορείας Προϊστορικών και Κλασικών Αρχαιοτήτων Σπάρτης.
13. Τη γνωμοδότηση του Συμβουλίου Χ.Ο.Π. του Νομού, που λήφθηκε κατά τη συνεδρία στις 30.8.1988 με αριθμό πράξης 6η, αποφασίζουμε:
 1. Κατατάσσουμε τον οικισμό ΕΗΦΙΑ της Κοινότητας Νομίων, στις κατηγορίες
 - α) Ως προς τη θέση στο χώρο: Παρχλιακός.
 - β) Ως προς τον βαθμό προστασίας: Αδιάφορος.
 - γ) Ως προς τη δυναμικότητα: Δυναμικός.
 - δ) Ως προς το βαθμό διασποράς: Διάσπαρτος.
 - ε) Ως προς το μέγεθος: Μικρός.
 2. Καθορίζουμε τα όρια του οικισμού ΕΗΦΙΑ της Κοινότητας Νο-

μίων Επιδ. Λιμνράς με τα στοιχεία 1 έως 8, όπως αυτά φαίνονται στο συνοδευτικό της παρούσας σχεδιάγραμμα σε κλίμακα 1:5.000, που αποτελεί αναπόσπαστο μέρος της απόφασης αυτής και συντάχθηκε με βάση τα στοιχεία του χάρτη και επιτόπιου ελέγχου.

3. Καθορίζουμε τους ακόλουθους γενικούς και ειδικούς όρους και περιορισμούς δόμησης, για τον προαναφερόμενο οικισμό:

Α. Γενικοί όροι δόμησης:

Ι. Μέσα στα όρια του οικισμού ισχύουν οι γενικοί όροι δόμησης που προβλέπονται από το Π.Δ. της 24.4.85 (ΦΕΚ 181 Α' της 3.5.85), όπως τροποποιήθηκε με το από 14.2.87 Π.Δ. (ΦΕΚ 133 Α' της 23.2.1987) και για τον οικισμό αυτό καθορίζουμε την κατά κανόνα αρτιότητα στα χιλιά (1.000) τ.μ.

ΙΙ. Κατά παρέκκλιση, μέσα στα όρια του οικισμού αυτού θεωρούνται άρτια τα οικοπέδα με όποιο εμβαδό είχαν στις 3.5.1985, ημέρα δημοσίευσης του από 24.4.85 Π.Δ.

ΙΙΙ. Κατά τη μελέτη οριοθέτησης του οικισμού π. έγινε σύμφωνα με το από 24.4.85 Π.Δ. (ΦΕΚ 181 Α' της 3.5.85 προέκυψε ότι όλα τα κτίρια στον οικισμό είναι μονώροφα και διώροφα, όπως φαίνεται και στο αντίστοιχο δελτίο Αρχιτεκτονικής Αναγνώρισης και γι' αυτό το λόγο, το μέγιστο επιτρεπόμενο ύψος των κτιρίων ορίζεται σε 7,50 μ.

Επιτρέπεται η υπέρβαση του μέγιστου επιτρεπόμενου ύψους μόνο για την κατασκευή στέγης η οποία στο ανώτερο σημείο της δε θα υπερβαίνει τα 2,00 μ.

Β. Ειδικοί όροι δόμησης:

Οι ενδείξεις του δελτίου Αρχιτεκτονικής Αναγνώρισης που συνοδεύει την παρούσα και αποτελεί αναπόσπαστο μέρος της είναι δυνάμεις για τον ιδιοκτήτη ή το μελετητή.

4.α) Πριν από οποιαδήποτε κατάρτιση οικοπέδων μέσα στα όρια του οικισμού, θα πρέπει να θεωρείται το σχετικό τοπογραφικό διάγραμμα από το Τ.Π. & Π.Ε. της Νομαρχίας, ώστε να εξασφαλίζεται η συνέχεια των κοινόχρηστων χώρων, σύμφωνα με τα οριζόμενα στις διατάξεις της παραγ. 1 του άρθρου 6 του από 24.4.1985 Π. Δ/τος (ΦΕΚ 131 Α' της 3.5.1985) όπως τροποποιήθηκε με το από 14.2.1987 Π. Δ/γμα (ΦΕΚ 133 Α' της 23.2.1987).

β) Να εξασφαλίζεται οπωσδήποτε η συνέχεια των υφισταμένων ή εγκεκριμένων δρόμων του οικισμού.

Η απόφαση αυτή με την καρτέλα των ειδικών όρων δόμησης που τη συνοδεύουν, να δημοσιευθεί στην Εφημερίδα της Κυβερνήσεως.

Αμέσως μετά τη δημοσίευσή της στην Εφημερίδα της Κυβερνήσεως, ακριβές αντίγραφο του υπό κλίμακα 1:5.000 πρωτοτύπου διαγράμματος που τη συνοδεύει, να αναρτηθεί επί δεκαπέντε (15) ημέρες στον Πίνακα ανακοινώσεων του Τμήματος Πολεοδομίας και Πολεοδομικών Εφαρμογών Ν. Λακωνίας, για να λάβουν γνώση οι ενδιαφερόμενοι.

Σπάρτη, 18 Νοεμβρίου 1988

Ο Νομάρχης
ΑΡΙΣΤΕΙΔΗΣ ΝΙΖΑΜΗΣ



ΕΛΛΗΝΙΚΗ ΔΗΜΟΚΡΑΤΙΑ
ΝΟΜΑΡΧΙΑ ΛΑΚΩΝΙΑΣ

Σπάρτη 18 / 11 / 1994

Αριθ. πρωτ. Π-2300

ΔΙΕΥΘΥΝΣΗ

ΤΜΗΜΑ ΠΟΛΕΟΔΟΜΙΑΣ ΚΑΙ Π.Ε.

Ταχ. Δ/ση : Οδός των 118 αρ. 30

Ταχ. Κώδικας : 23100

TELEX :

TELEFAX :

Πληροφορίες : Π. Σταματάκου

Τηλέφωνο : 23615

Α Π Ο Φ Α Σ Η

ΘΕΜΑ: Τροποποίηση της υπ αρ. Π-5179/14.11.88 απόφασης του Νομάρχη Λακωνίας "ένταξης σε κατηγορίες και καθορισμού ορίων του οικισμού Ζωφιά της Κοιν. Νομίων Επιδ. Λιμηράς, με καθορισμό ορίων και περιορισμών δόμησης (ΦΕΚ 864Δ'/2.12.88).

Ο ΝΟΜΑΡΧΗΣ ΛΑΚΩΝΙΑΣ

Έχοντας υπόψη:

- 1.- Τις διατάξεις του Ν.3200/55 και του Ν.Δ. 532/72 "περί διοικητικής αποκέντρωσης".
- 2.- Τις διατάξεις του Α.Ν. 314/68 "περί παροχής αρμοδιοτήτων στον Υπουργό Έ. Ελλάδος και τους Νομάρχες όπως τροποποιήθηκε με το Ν.Δ. 1018/71.
- 3.- Τις διατάξεις του Ν.Δ. της 17-7-23 "περί σχεδίων πόλεων".
- 4.- Τις διατάξεις του Ν. 1337/83 όπως τροποποιήθηκε με το Ν.1512/85.
- 5.- Τις διατάξεις του Ν. 1577 "περί Γ.Ο.Κ."
- 6.- Τις διατάξεις του Π.Δ. της 24-4-85 "περί τρόπου καθορισμού ορίων οικισμών της χώρας μέχρι 2.000 κατοίκους, κατηγοριών αυτών και καθορισμού όρων και περιορισμών δόμησης τους" όπως τροποποιήθηκε με το από 14-2-87 Π.Δ. (ΦΕΚ 133/Δ'/23-2-1987) και το από 25-4-89 (ΦΕΚ 293/Δ'/16-5-89).
- 7.- Την υπ αριθμόν Π-5179/14.11.88 Απόφαση του Νομάρχη Λακωνίας με την οποία έγινε η οριοθέτηση του οικισμού Ζωφιά και θεσπιστηκαν οι όροι και περιορισμοί δόμησης.

./.



8.- Το υπ αριθ. 1092/7.9.94 έγγραφο ως Δίνουτ Δαβών.

9.- Το υπ αριθ. 7/3.11.94 πρακτικό συνεδρίασης του Συμβουλίου Χ.Ο.Π. του Νομού Λακωνίας που στο θέμα της ημερήσιας διάταξης γνωμοδότησε για την έγκριση της τροποποίησης.

Αποφασίζομε

Τροποποιούμε την υπ αριθ. Π-5177/14.11.88 απόφαση μας με ΦΕΚ ΒΑ/Δ/2.12.88 εξαιρώντας δασικές εκτάσεις από την οριοθετούμενη περιοχή σύμφωνα με το παραπάνω σχετικό έγγραφο ως Δίνουτ Δαβών Ν. Λακωνίας.

Κατά τα λοιπά εξακολουθεί να ισχύει η υπ αρ. Π-5177/14.11.88 απόφαση του Νομάρχη Λακωνίας.

Κάλυψη δαπάνης :

Από τις διατάξεις αυτής της απόφασης δεν προκαλείται δαπάνη σε βάρος της Κοινότητας Νομίων

Η παρούσα απόφαση και το διάγραμμα κλ. 1:5000 που τη συνοδεύει να δημοσιευθούν στην εφημερίδα της Κυβερνήσεως.

Συνημμένα:

Σχέδιο ένα (1)

Ανακοίνωση:

Υπουργείο ΠΕ.ΧΩ.Δ.Ε.

- 1. Δ/νση Γ1-Γ3
Αμαλιάδος 17
τ.κ. 11523 - ΑΘΗΝΑ
- 2. Δ/νση Τοπογραφικών Εφαρμογών
Τμήμα Αρχείου Σχεδίων
Τιμολ. Βάσσου 11-13
τ.κ. 11521 - ΑΘΗΝΑ

Ο ΝΟΜΑΡΧΗΣ

ΓΙΩΡΓΟΣ ΚΑΝΕΜΟΠΟΥΛΟΣ

Κοινοποίηση:

- 1. Εθνικό Τυπογραφείο
- 2. Κοινότητα Νομίων
- 3. Πολ. Γραφείο Μολάων.

Ε.Δ.---

- 1. χρον. Αρχείο
- 2. Φακ. Οικ.



ΑΚΡΙΒΕΣ ΑΝΤΙΓΡΑΦΟΝ

8.- Το υπ αριθ. 1082/7.9.94 έγγραφο κωδ Δ/νσης Δασών.

9.- Το υπ αριθ. 7/3.11.94 πρακτικό συνεδρίασης του Συμβουλίου Χ.Ο.Π. του Νομού Λακωνίας που στο θέμα της ημερήσιας διάταξης γνωμοδότησε για την έγκριση της τροποποίησης.

Αποφασίζουμε

Τροποποιούμε την υπ αριθ. Π-5177/14.11.88 απόφασης μας με ΦΕΚ Β6Α/Δ'/2.12.88 εξαιρώντας δασικές εκτάσεις από την οριοθετούμενη περιοχή σύμφωνα με το παραπάνω σχετικό έγγραφο κωδ Δ/νσης Δασών Ν. Λακωνίας.

Κατά τα λοιπά εξακολουθεί να ισχύει η υπ αρ. Π-5177/14.11.88 απόφαση του Νομάρχη Λακωνίας.

Κάλυψη δαπάνης :

Από τις διατάξεις αυτής της απόφασης δεν προκαλείται δαπάνη σε βάρος της Κοινότητας Νομίων

Η παρούσα απόφαση και το διάγραμμα κλ. 1:5000 που τη συνοδεύει να δημοσιευθούν στην εφημερίδα της Κυβερνήσεως.

Συνημμένα:

Σχέδιο ένα (1)

Ανακοίνωση:

Υπουργείο ΠΕ.ΧΩ.Δ.Ε.

- 1. Δ/νση Γ1-Γ3
Αμαλιάδος 17
τ.κ. 11523 - ΑΘΗΝΑ
- 2. Δ/νση Τοπογραφικών Εφαρμογών
Τμήμα Αρχείου Σχεδίων
Τιμολ. Βάσσου 11-13
τ.κ. 11521 - ΑΘΗΝΑ

Κοινοποίηση:

- 1. Εθνικό Τυπογραφείο
- 2. Κοινότητα Νομίων
- 3. Πολ. Γραφείο Μολάων.

Ε.Δ.---

- 1: χρον. Αρχείο
- 2. Φακ. Οικ.

Ο ΝΟΜΑΡΧΗΣ

ΓΙΩΡΓΟΣ ΚΑΝΕΛΛΟΠΟΥΛΟΣ

Κ. Ηλιούτσας