

ΝΟΜΟΣ Λ α κ ω ν ι α ς

ΘΙΚΙΣΜΟΣ ΚΑΤΩ ΚΑΣΤΑΝΕΑΣ (της κοινότητας Καστανιάς Επιδ. Λιμνιάς)

ΥΠΟΜΝΗΜΑ

- - - - Οριο ΟΤΑ
- - - - Οριο οικισμού
- 1 2 3 Ονομασίες

- 1= αλώνι
- 2= διαστώρωση μονοπατιών στο ρέμα
- 3= διαστώρωση μονοπατιών
- 4= διαστώρωση μονοπατιών
- 5= εικονοστάσι 6ης εσοφής αγροτ. δρόμου
- 6= εσοφή αγροτ. δρόμου στο ρέμα
- 7= ανοικτή διζαφηνή (στέρνα)
- 8= ανοικτή διζαφηνή (στέρνα)
- 9= εσοφή αγροτ. δρόμου στο ρέμα
- 10= οικία Δημητρίου Θ. Κουτσονικολή
- 11= Δημοτικό Σχολείο
- (10-11) = τραπεζή των παλιών οικιών
- 12= αγροικία
- 13= αγροικία

ΕΛΕΓΧΘΗΚΕ

Σημ. 25/2/89

Διευθυντής Λιακόπουλος
Πολ. Μηχανικός με Α' Β

ΘΕΩΡΗΘΗΚΕ

Σημ. 25/2/89

Η Πρωτεύουσα Τ.Π. Ν.Ε. Ν. Πατρών

Κωνσταντίνος Ηλίουδουδου
Αρχ. Μηχανικός με Α' Β

ΝΟΜΑΡΧΙΑ ΛΑΚΩΝΙΑΣ
ΤΜΗΜΑ ΓΕΩΓΡΑΦΙΑΣ ΚΑΙ
ΠΛΑΝΟΜΕΤΡΗΣΕΩΝ ΕΦ.Ρ.Α.Γ.Ε.Ν.

ΣΥΝΟΔΕΥΕΙ ΤΙΝ ΥΠ ΑΡΙΘΜΟ ΠΡΩΤΟ-
ΚΟΛΛΟΥ Π. 999/89-2 ΣΧΕΔΙΟΦΑΞΗ
ΤΟΥ ΝΟΜΑΡΧΙΑ ΛΑΚΩΝΙΑΣ ΠΕΡΙ "ΕΝΤΑ-
ΞΗΣ σε κτηνοτροφικές και καθορισμού ορμών
του οικισμού ΚΑΤΩ ΚΑΣΤΑΝΕΑΣ
..... ΚΑΤΩ ΚΑΣΤΑΝΕΑΣ
με κ.α.ρ.σ.μό έργων & περιορισμών δόμη-
σής"

Σημ. 25/2/1989

ΑΡΙΘΜΟΣ ΣΧΕΔΙΟΥ		ΑΡΙΘΜΟΣ ΣΧΕΔΙΟΥ
ΟΡΙΟΘΕΤΗΣΗ ΟΙΚΙΣΜΟΥ		ΑΡΙΘΜΟΣ ΣΧΕΔΙΟΥ
ΣΥΝΤΑΞΗ: Στυλιανός Γ. Βήχος		ΕΛΕΥΧΟΣ:
ΕΛΕΥΧΟΣ:		ΕΛΕΥΧΟΣ:
ΑΡΙΘΜΟΣ ΣΧΕΔΙΟΥ		ΑΡΙΘΜΟΣ ΣΧΕΔΙΟΥ
ΑΡΙΘΜΟΣ ΣΧΕΔΙΟΥ		ΑΡΙΘΜΟΣ ΣΧΕΔΙΟΥ

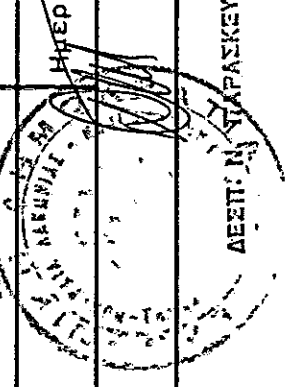

Υπουργείο Χωροταξίας Οικισμού και Περιβαλλοντος
ΔΙΕΥΘΥΝΣΗ ΧΩΡΟΤΑΞΙΑΣ

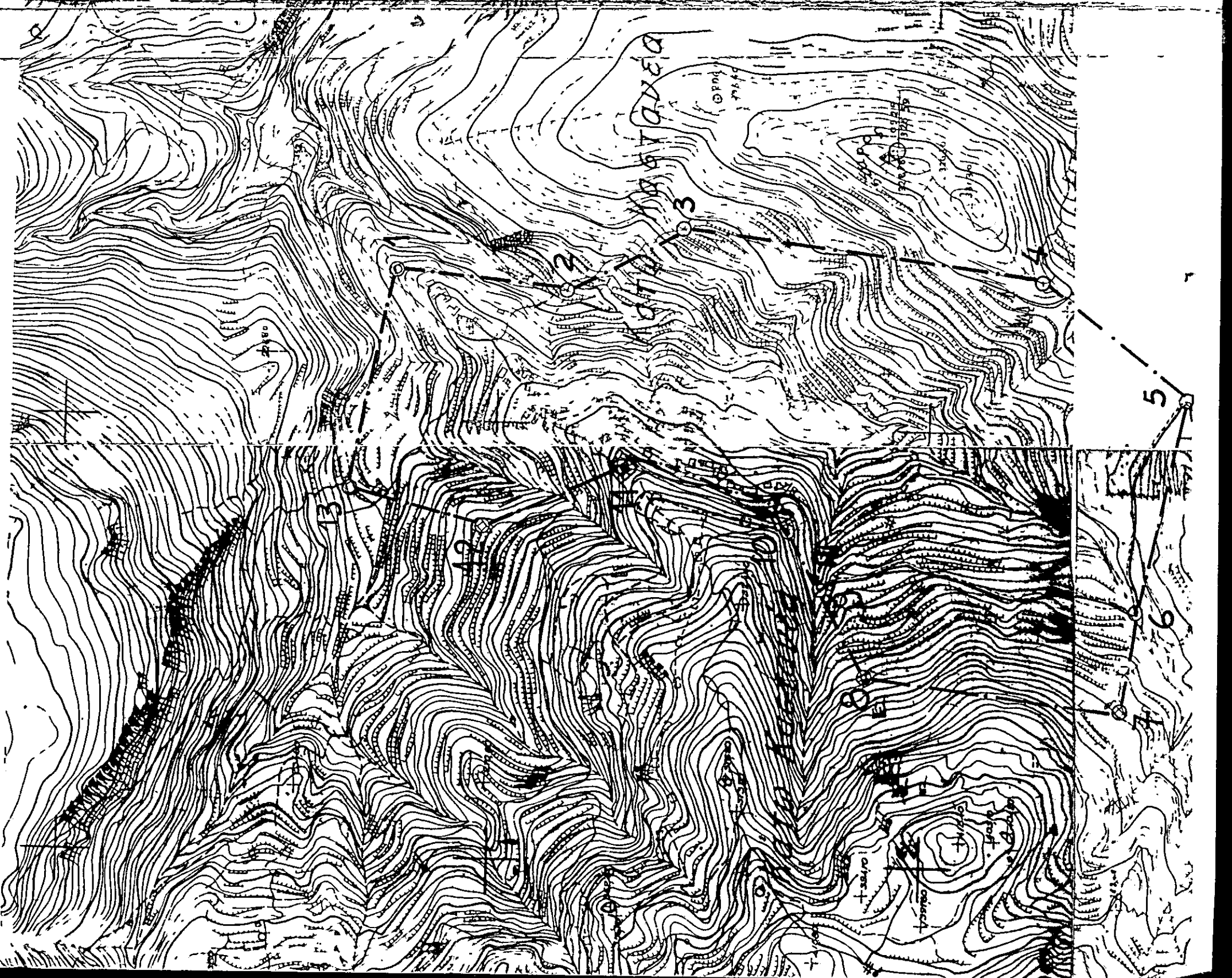

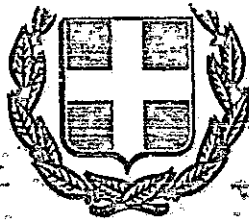

ΕΦΗΜΕΡΙΣ ΤΗΣ ΚΥΒΕΡΝΗΣΕΩΣ ΤΗΣ ΕΛΛΗΝΙΚΗΣ ΔΗΜΟΚΡΑΤΙΑΣ

ΑΘΗΝΑ 15 ΜΑΡΤΙΟΥ 1989	ΤΕΥΧΟΣ ΤΕΤΑΡΤΟ	ΑΡΙΘΜΟΣ ΦΥΛΛΟΥ 159
--------------------------	----------------	-----------------------

ΠΕΡΙΧΟΜΕΝΑ ΠΟΛΕΟΔΟΜΙΑ ΑΠΟΦΑΣΕΙΣ

- Ένταξη σε κατηγορίες και καθορισμός ορίων του οικισμού ΦΑΡΑΚΛΟΥ της Κοινότητας Φαρακλού Ν. Λακωνίας με καθορισμό όρων και περιορισμών δόμησης 1
- Ένταξη σε κατηγορίες και καθορισμός ορίων του οικισμού ΠΑΝΤΑΝΑΣΣΑΣ της Κοινότητας Παντάνασσος Ν. Λακωνίας με καθορισμό όρων και περιορισμών δόμησης. 2
- Ένταξη σε κατηγορίες και καθορισμός ορίων του οικισμού ΚΑΤΩ ΚΑΣΤΑΝΕΑΣ της Κοινότητας Καστανέας Ν. Λακωνίας με καθορισμό όρων και περιορισμών δόμησης. 3

ΠΟΛΕΟΔΟΜΙΑ ΑΠΟΦΑΣΕΙΣ

Αριθ. Π-684/88

(1)

Ένταξη σε κατηγορίες και καθορισμός ορίων του οικισμού ΦΑΡΑΚΛΟΥ της Κοινότητας Φαρακλού Ν. Λακωνίας με καθορισμό όρων και περιορισμών δόμησης.

Ο ΝΟΜΑΡΧΗΣ ΛΑΚΩΝΙΑΣ

Έχοντας υπόψη:

1. Τις διατάξεις του Ν. 3200/55 και του Ν.Α. 532/1972 «περί διοικητικής αποκέντρωσης».
2. Τις διατάξεις του Α.Ν. 314/68 «περί παροχής αρμοδιοτήτων στον Υπουργό Β. Ελλάδος και τους Νομάρχες», όπως τροποποιήθηκε με το Ν.Α. 1018/71.
3. Τις διατάξεις του Ν.Α. της 17.7.1923 «περί σχεδίων πόλεων».
4. Τις διατάξεις του Ν. 1337/83, όπως τροποποιήθηκε με το Ν. 1512/85.
5. Τις διατάξεις του Ν. 1577/85 «περί Γ.Ο.Κ.».
6. Τις διατάξεις του Π.Δ. της 24.4.1985 «περί τρόπου καθορισμού ορίων οικισμών της χώρας μέχρι 2.000 κατοίκους, κατηγοριών αυτών και καθορισμού όρων και περιορισμών δόμησης τους», όπως τροποποιήθηκε με το Π.Δ. 14.2.1987 (ΦΕΚ 133/Α/23.2.1987).
7. Τις προτάσεις των ιδιωτών μελετητών Μηχανικών, στους οποίους ανατίθηκε η σχετική μελέτη στα πλαίσια του προγράμματος των ανοικτών πόλεων, που αφορούν τον προσδιορισμό των ορίων του υπόψη οικισμού.
8. Τα δελτία αρχιτεκτονικής αναγνώρισης του οικισμού που συμπληρώθηκαν από τους προαναφερόμενους μελετητές κατά τις υποδείξεις των σχετικών προδιαγραφών του ΥΠ.ΠΕ.ΧΩ.ΔΕ.
9. Τα πληθυσμιακά στοιχεία των δύο τελευταίων απογραφών του κράτους από την Ε.Σ.Υ.Ε.
10. Την απόφ. οικ. π-297 «Καθορισμός οικισμών που εφαρμόζονται οι όροι και περιορισμοί δόμησης του α. 23/12/1982 Π.Δ. (ΦΕΚ 136Δ/15.2.84).

11. Την υπ' αριθμό 1/1988 απόφαση (γνωμοδότηση για την παράπρω μελέτη) του Κοιν. Συμβουλίου Φαρακλού ύστερα από την τήρηση της νόμιμης διαδικασίας.

12. Το υπ' αριθμό 1946/28.9.88 έγγραφο της Δ/νσης Δασών Λακωνίας.

13. Το υπ' αριθμό 116/28.3.88 έγγραφο της 5ης Εφορείας Βυζαντινών Αρχαιοτήτων Σπάρτης.

14. Το υπ' αριθμό 86/2.8.88 έγγραφο της Ε' Εφορείας Προϊστορικών και Κλασικών Αρχαιοτήτων Σπάρτης.

15. Τη γνωμοδότηση του Συμβουλίου Χ.Ο.Π. του Νομού, που λήφθηκε κατά τη συνεδρία στις 24.11.1988 με αριθμό πράξης 20η, αποφασίζουμε:

1. Κατατάσσουμε τον οικισμό ΦΑΡΑΚΛΟ της Κοινότητας Φαρακλού, στις κατηγορίες:

α) Ως προς τη θέση στο χώρο: Ούτε περιοριστικός, ούτε παραλιακός ή τουριστικός.

β) Ως προς τον βαθμό προστασίας: Αδιάφορος.

γ) Ως προς τη δυναμικότητα: Φθίνων.

δ) Ως προς το βαθμό διασποράς: Συνεκτικός.

ε) Ως προς το μέγεθος: Μικρός.

2. Καθορίζουμε τα όρια του οικισμού ΦΑΡΑΚΛΟΥ της Κοινότητας Φαρακλού Επιδ. Λιμηράς με τα στοιχεία 1 έως 17, όπως αυτά φαίνονται στο συνοδευτικό της παρούσας σχεδιάγραμμα σε κλίμακα 1:5.000, που αποτελεί αναπόσπαστο μέρος της απόφασης αυτής και συντάχθηκε με βάση τα στοιχεία του χάρτη και επιτόπιου ελέγχου.

3. Καθορίζουμε τους ακόλουθους γενικούς και ειδικούς όρους και περιορισμούς δόμησης, για τον προαναφερόμενο οικισμό:

A. Γενικοί όροι δόμησης:

I. Μέσα στα όρια του οικισμού ισχύουν οι γενικοί όροι δόμησης που προβλέπονται από το Π.Δ. της 24.4.85 (ΦΕΚ 181 Α' της 3.5.85), όπως τροποποιήθηκε με το από 14.2.87 Π.Δ. (ΦΕΚ 133 Α' της 23.2.1987) και για τον οικισμό αυτό καθορίζουμε την κατά κανόνα αρτιότητα στα τριακόσια (300) τ.μ.

II. Κατά παρέκκλιση, μέσα στα όρια του οικισμού αυτού θεωρούνται άρτια τα οικοπέδα με όποιο εμβαδό είχαν στις 3.5.1985, ημέρα δημοσίευσης του από 24.4.85 Π.Δ.

III. Κατά τη μελέτη οριοθέτησης του οικισμού που έγινε σύμφωνα με το από 24.4.85 Π.Δ. (ΦΕΚ 181 Α' της 3.5.85) προέκυψε ότι όλα τα κτίρια στον οικισμό είναι μονώροφα και διώροφα, όπως φαίνεται και στο αντίστοιχο δελτίο Αρχιτεκτονικής Αναγνώρισης και γι' αυτό το λόγο, το μέγιστο επιτρεπόμενο ύψος των κτιρίων ορίζεται σε 7,50 μ.

Επιτρέπεται η υπέρβαση του μεγίστου επιτρεπόμενου ύψους μόνο για την κατασκευή στέγης η οποία στο ανώτερο σημείο της δε θα υπερβαίνει τα 2,00 μ.

B. Ειδικοί όροι δόμησης:

α) Οι διώροφες ανεγειρόμενες οικοδομές θα καλύπτονται με στέγη.

β) Επιβάλλονται ξύλινα κουφώματα.

γ) Οι ενδείξεις του δελτίου Αρχιτεκτονικής Αναγνώρισης που συνοδεύει την παρούσα και αποτελεί αναπόσπαστο μέρος της είναι δυνητικές για τον ιδιοκτήτη ή το μελετητή.

4.α) Πριν από οποιαδήποτε κατάτμηση οικοπέδων μέσα στα όρια του

Π-999/88

(3)

Υπόψη σε κατηγορίες και καθορισμός όρων του οικισμού ΚΑΤΩ ΚΑΣΤΑΝΕΑΣ της Κοινότητας Καστανιάς Ν. Λακωνίας με καθορισμό όρων και περιορισμών δόμησης.

Ο ΝΟΜΑΡΧΗΣ ΛΑΚΩΝΙΑΣ

Έχοντας υπόψη:

1. Τις διατάξεις του Ν. 3200/55 και του Ν.Α. 532/1972 «περί διοικητικής αποκέντρωσης».

2. Τις διατάξεις του Α.Ν. 314/68 «περί παραχής αρμοδιοτήτων στον Υπουργό Β. Ελλάδος και τους Νομάρχες», όπως τροποποιήθηκε με το Ν.Α. 1016/71.

3. Τις διατάξεις του Ν.Α. της 17.7.1923 «περί σχεδίων πόλεων».

4. Τις διατάξεις του Ν. 1337/83, όπως τροποποιήθηκε με το Ν. 1512/85.

5. Τις διατάξεις του Ν. 1577/85 «περί Γ.Ο.Κ.».

6. Τις διατάξεις του Π.Δ. της 24.4.1985 «περί τρόπου καθορισμού όρων οικισμών της χώρας μέχρι 2.000 κατοίκους, κατηγοριών αυτών και καθορισμού όρων και περιορισμών δόμησης τους», όπως τροποποιήθηκε με το Π.Δ. 14.2.1987 (ΦΕΚ 133/Α' 23.2.1987).

7. Τις προτάσεις των ιδιωτών μελετητών Μηχανικών, στους οποίους κατέστησε η σχετική μελέτη στα πλαίσια του προγράμματος των ανοικτών πόλεων, που αφορούν τον προσδιορισμό των όρων του υπόψη οικισμού.

8. Τα δελτία αρχιτεκτονικής αναγνώρισης του οικισμού που συμπληρώθηκαν από τους προαναφερόμενους μελετητές κατά τις υποδείξεις των σχετικών προδιαγραφών του ΥΠ.ΠΕ.ΧΩ.ΔΕ.

9. Τα πληθυσμιακά στοιχεία των δύο τελευταίων απογραφών του κράτους από την Ε.Σ.Υ.Ε.

10. Την αποφ. ΟΙΚ Π-297/1984 «Καθορισμός οικισμών που εσαρμόζονται οι όροι και περιορισμοί δόμησης του α. 23/12/82 Π.Δ. (ΦΕΚ 136Α'/15.2.84).

11. Την υπ' αριθ. 3/1988 απόφαση γνωμοδότηση για την παραπάνω μελέτη) του Κοιν. Συμβουλίου Καστανιάς ύστερα από την τήρηση της νόμιμης διαδικασίας.

12. Το υπ' αριθμό 1946/28.9.88 έγγραφο της Δ/σης Δασών Λακωνίας.

13. Το υπ' αριθ. 116/25.3.88 έγγραφο της 5ης Εφορείας Βυζαντινών Αρχαιοτήτων Σπάρτης.

14. Τη γνωμοδότηση του Συμβουλίου Χ.Ο.Π. του Νομού, που λήφθηκε κατά τη συνεδρία στις 24.11.1988 με αριθμό πράξης 17η, αποφασίζουμε:

1. Κατατάσσουμε τον οικισμό ΚΑΤΩ ΚΑΣΤΑΝΕΑ της Κοινότητας Καστανιάς στις κατηγορίες:

α) Ως προς τη θέση στο χώρο: ούτε περιαστικός, ούτε παραλιακός ή τουριστικός.

β) Ως προς τον βαθμό προστασίας: Αδιάφορος.

γ) Ως προς τη δυναμικότητα: Φθίνων.

δ) Ως προς το βαθμό διασποράς: Συνεκτικώς.

ε) Ως προς το μέγεθος: Μικρός.

2. Καθορίζουμε τα όρια του οικισμού ΚΑΤΩ ΚΑΣΤΑΝΕΑΣ της Κοινότητας Καστανιάς Επιδ. Λιμνής με τα στοιχεία 1 έως 13, όπως αυτά φαίνονται στο συνοδευτικό της παρούσας σχεδιάγραμμα σε κλίμακα 1:5.000, που αποτελεί αναπόσπαστο μέρος της απόφασης αυτής και συντάχθηκε με βάση τα στοιχεία του χάρτη και επιτόπιου ελέγχου.

3. Καθορίζουμε τους ακόλουθους γενικούς και ειδικούς όρους και περιορισμούς δόμησης, για τον προαναφερόμενο οικισμό:

Α. Γενικοί όροι δόμησης:

Ι. Μία στα όρια του οικισμού ισχύουν οι γενικοί όροι δόμησης που προβλέπονται από το Π.Δ. της 24.4.85 (ΦΕΚ 131 Α' της 3.5.85), όπως τροποποιήθηκε με το από 14.2.87 Π.Δ. (ΦΕΚ 133 Α' της 23.2.1987) και για τον οικισμό αυτό καθορίζουμε την κατά κανόνα αρτηριότητα στα τριακόσια (300) τ.μ.

ΙΙ. Κατά παρέκκλιση, μέσα στα όρια του οικισμού αυτού θεωρούνται άρτια τα οικοπέδα με όποιο εμβαδό είχαν στις 3.5.1985, ημέρα δημοσίευσης του από 24.4.85 Π.Δ.

ΙΙΙ. Κατά τη μελέτη οριοθέτησης του οικισμού που έγινε σύμφωνα με το από 24.4.85 Π.Δ. (ΦΕΚ 131 Α' της 3.5.85 προέκυψε ότι όλα τα κτίρια στον οικισμό είναι μονώροφα και διώροφα, όπως φαίνεται και στα αντίστοιχα δελτία Αρχιτεκτονικής Αναγνώρισης και γι' αυτό το λόγο, το μέγιστο επιτρεπόμενο ύψος των κτιρίων ορίζεται σε 7,50 μ.

Επιτρέπεται η υπέρβαση του μεγίστου επιτρεπόμενου ύψους μόνο για την κατασκευή στέγης η οποία στο ανώτερο σημείο της δε θα υπερβαίνει τα 2,00 μ.

Β. Ειδικοί όροι δόμησης:

α) Οι διώροφες ανεγειρόμενες οικοδομές θα καλύπτονται με στέγη.

β) Επιβάλλονται ξύλινα κουφώματα.

γ) Οι ενδείξεις του δελτίου Αρχιτεκτονικής Αναγνώρισης που συνοδεύει την παρούσα και αποτελεί αναπόσπαστο μέρος της είναι δυναμικές για τον ιδιοκτήτη ή το μελετητή.

4.α) Πριν από οποιαδήποτε κατάτμηση οικοπέδων μέσα στα όρια του οικισμού, θα πρέπει να θεωρείται το σχετικό τοπογραφικό διάγραμμα από το Τ.Π. & Π.Ε. της Νομαρχίας, ώστε να εξασφαλίζεται η συνέχεια των κοινόχρηστων χώρων, σύμφωνα με τα οριζόμενα στις διατάξεις της παραγ. 1 του άρθρου 6 του από 24.4.1985 Π.Δ/τος (ΦΕΚ 131 Α' της 3.5.1985) όπως τροποποιήθηκε με το από 14.2.1987 Π.Δ/γμα (ΦΕΚ 133 Α' της 23.2.1987).

β) Να εξασφαλίζεται οποιοδήποτε η συνέχεια των υφισταμένων ή εγκατεμένων δρόμων του οικισμού.

Η παρούσα απόφαση με την καρτέλα των ειδικών όρων δόμησης που τη συνοδεύουν, να δημοσιευθεί στην Εφημερίδα της Κυβερνήσεως.

Αμέσως μετά τη δημοσίευσή της στην Εφημερίδα της Κυβερνήσεως, ακριβές αντίγραφο του υπό κλίμακα 1:5.000 πρωτοτύπου διαγράμματος που τη συνοδεύει, να αναρτηθεί επί δεκαπέντε (15) ημέρες στον Πίνακα ανακοινώσεων του Τμήματος Πολεοδομίας και Πολεοδομικών Εφαρμογών Ν. Λακωνίας, για να λάβουν γνώση οι ενδιαφερόμενοι.

Σπάρτη, 28 Φεβρουαρίου 1989

Ο Νομάρχης
ΑΡΙΣΤΕΙΔΗΣ ΝΙΖΑΜΗΣ