



Αρ.Πρωτ.Κτημ.: 50823 ΕΞΕ 2024  
Ημ/νία: 30/04/2024

ΕΛΛΗΝΙΚΗ ΔΗΜΟΚΡΑΤΙΑ  
ΥΠΟΥΡΓΕΙΟ ΕΘΝΙΚΗΣ ΟΙΚΟΝΟΜΙΑΣ  
ΚΑΙ ΟΙΚΟΝΟΜΙΚΩΝ

ΓΕΝΙΚΗ ΓΡΑΜΜΑΤΕΙΑ  
ΔΗΜΟΣΙΑΣ ΠΕΡΙΟΥΣΙΑΣ

ΓΕΝΙΚΗ ΔΙΕΥΘΥΝΣΗ  
ΔΗΜΟΣΙΑΣ ΠΕΡΙΟΥΣΙΑΣ ΚΑΙ  
ΚΟΙΝΩΦΕΛΩΝ ΠΕΡΙΟΥΣΙΩΝ

Κτηματική Υπηρεσία Λακωνίας

Ταχ. Δ/ση: Όθωνα-Αμαλίας 93

Σπάρτη, 23100

Ηλεκτρ. ταχ.: syzefxis@2778.syzefxis.gov.gr

Τηλ.: 2731362223, 224, 225

**ΔΙΑΚΗΡΥΞΗ ΔΗΜΟΠΡΑΣΙΑΣ**  
**ΤΗΣ ΑΝΑΠΛΗΡΩΤΡΙΑΣ ΠΡΟΪΣΤΑΜΕΝΗΣ**  
**ΤΗΣ ΚΤΗΜΑΤΙΚΗΣ ΥΠΗΡΕΣΙΑΣ ΛΑΚΩΝΙΑΣ**  
**ΓΙΑ ΠΡΟΣΚΛΗΣΗ ΕΚΔΗΛΩΣΗΣ ΕΝΔΙΑΦΕΡΟΝΤΟΣ**

**ΜΕ ΘΕΜΑ ΤΗΝ ΠΑΡΑΧΩΡΗΣΗ ΤΟΥ ΔΙΚΑΙΩΜΑΤΟΣ ΑΠΛΗΣ ΧΡΗΣΗΣ ΑΙΓΙΑΛΟΥ & ΚΟΙΝΟΧΡΗΣΤΗΣ  
ΠΑΡΑΛΙΑΣ ΜΕ ΗΛΕΚΤΡΟΝΙΚΗ ΔΗΜΟΠΡΑΣΙΑ**

**ΣΕ ΘΕΣΕΙΣ ΤΩΝ ΔΗΜΟΥ ΑΝΑΤΟΛΙΚΗΣ ΜΑΝΗΣ, ΜΟΝΕΜΒΑΣΙΑΣ ΚΑΙ ΕΛΑΦΟΝΗΣΟΥ ΤΗΣ ΠΕ ΛΑΚΩΝΙΑΣ**

Έχοντας υπόψη:

1. Τις διατάξεις του άρθρου 10 του ν. 5092/2024 (Α' 33) «Όροι αξιοποίησης της δημόσιας περιουσίας στις παραθαλάσσιες περιοχές και άλλες διατάξεις», όπως ισχύει.
2. Τις διατάξεις της υπ' αριθμ. 57878 ΕΞ 2024/22-04-2024 (ΦΕΚ 2419/Β/2023) κοινής απόφασης των Υπουργών Εθνικής Οικονομίας και Οικονομικών & Περιβάλλοντος και Ενέργειας.
3. Τις διατάξεις της υπ' αριθμ.58972 ΕΞ 2024/23-04-2024 (ΦΕΚ 2425/Β/23-04-2024) απόφασης των Υπουργών Εθνικής Οικονομίας και Οικονομικών & Ψηφιακής Διακυβέρνησης, όπως ισχύει.
4. Την υπ' αριθμ.46068 ΕΞ2024/29-03-2024 (ΑΔΑ:61Υ4Η-09Φ) απόφαση του αρμοδίου οργάνου του Υπουργείου Εθνικής Οικονομίας και Οικονομικών του άρθρου 9 παρ. 1 του Ν. 5092/2024, όπως τροποποιήθηκε με την υπ' αριθμ.58245 ΕΞ2024/22-04-2024 (ΑΔΑ:ΨΟΕ9Η-ΘΘΧ) απόφαση του ιδίου οργάνου, σύμφωνα με τις οποίες ορίζονται τα τμήματα αιγιαλού και παραλίας που επιτρέπεται να παραχωρηθούν για απλή χρήση κατόπιν πλειοδοτικής δημοπρασίας.
5. Τις διατάξεις του π.δ. Π.Δ. 142/2017 "Όργανισμός του Υπουργείου Οικονομικών" (181 Α').

Διακηρύσσει ότι :

**1)** Την **21η** του μηνός **Μαΐου** του έτους **2024**, ημέρα **Τρίτη** και ώρα **9:00 π.μ. έως 9: 30 π.μ.** θα εκκινήσει με ώρα έναρξης **9:00 π.μ.** και θα διεξαχθεί δημόσιος πλειοδοτικός ηλεκτρονικός διαγωνισμός για την παραχώρηση του δικαιώματος απλής χρήσης αιγιαλού και κοινόχρηστης παραλίας, σε θέσεις της Π.Ε. Λακωνίας (Δήμος Ανατολικής Μάνης), όπως αυτές αναλυτικά περιγράφονται παρακάτω, ανά Δήμο:

**Α.ΥΠΟ ΔΗΜΟΠΡΑΤΗΣΗ ΘΕΣΕΙΣ ΗΛΕΚΤΡΟΝΙΚΗΣ ΔΗΜΟΠΡΑΣΙΑΣ**

**A1. Υπό δημοπράτηση θέσεις (επιφάνεια - σκοπός - τιμή εκκίνησης)**

**Δήμος Ανατολικής Μάνης ΠΕ Λακωνίας**

**ΚΩΔΙΚΟΣ Θέσης:** ΛΑΚΩ101, συνολικού εμβαδού **E=200,00 τ.μ.**, με σκοπό παραχώρησης. **ΟΜΠΡΕΛΕΣ-ΞΑΠΛΩΣΤΡΕΣ-ΤΡΑΠΕΖΟΚΑΘΙΣΜΑΤΑ** και με τιμή εκκίνησης **2.760,00€/έτος X 2 έτη=5.520,00€**

**ΔΙΑΡΚΕΙΑ ΠΑΡΑΧΩΡΗΣΗΣ:** δύο (2) έτη, έως 31-12-2025

**ΣΥΝΤΕΤΑΓΜΕΝΕΣ:**

**ΟΜΠΡΕΛΕΣ - ΞΑΠΛΩΣΤΡΕΣ- ΤΡΑΠΕΖΟΚΑΘΙΣΜΑΤΑ:**

A) X= 368958.332, Ψ= 4064630.890

B) X= 368986.512, Ψ= 4064645.990

Γ) X= 368989.478, Ψ= 4064640.480

Δ) X= 368961.295, Ψ= 4064625.381

**ΚΩΔΙΚΟΣ Θέσης:** ΛΑΚΩ102, συνολικού εμβαδού **E=30,00 τ.μ.**, με σκοπό παραχώρησης. **ΟΜΠΡΕΛΕΣ-ΞΑΠΛΩΣΤΡΕΣ-ΤΡΑΠΕΖΟΚΑΘΙΣΜΑΤΑ** και με τιμή εκκίνησης **414,00€/έτος X 2 έτη=828,00€**

**ΔΙΑΡΚΕΙΑ ΠΑΡΑΧΩΡΗΣΗΣ:** δύο (2) έτη, έως 31-12-2025

**ΣΥΝΤΕΤΑΓΜΕΝΕΣ:**

**ΟΜΠΡΕΛΕΣ - ΞΑΠΛΩΣΤΡΕΣ- ΤΡΑΠΕΖΟΚΑΘΙΣΜΑΤΑ:**

A) X= 368996.206, Ψ= 4064648.516

B) X= 369004.468, Ψ= 4064652.912

Γ) X= 369005.988, Ψ= 4064650.093

Δ) X= 368997.728, Ψ= 4064645.693

**ΚΩΔΙΚΟΣ Θέσης:** ΛΑΚΩ103, συνολικού εμβαδού **E=300,00 τ.μ.**, με σκοπό παραχώρησης. **ΟΜΠΡΕΛΕΣ-ΞΑΠΛΩΣΤΡΕΣ-ΤΡΑΠΕΖΟΚΑΘΙΣΜΑΤΑ** και με τιμή εκκίνησης **4.140,00 €/έτος X 2 έτη=8.280,00€**

**ΔΙΑΡΚΕΙΑ ΠΑΡΑΧΩΡΗΣΗΣ:** δύο (2) έτη, έως 31-12-2025

**ΣΥΝΤΕΤΑΓΜΕΝΕΣ:**

**ΟΜΠΡΕΛΕΣ - ΞΑΠΛΩΣΤΡΕΣ- ΤΡΑΠΕΖΟΚΑΘΙΣΜΑΤΑ:**

A) X= 369517.685, Ψ= 4064930.026

B) X= 369524.668, Ψ= 4064916.048

Γ) Χ= 369507.492, Ψ= 4064907.468

Δ) Χ= 369500.509, Ψ= 4064921.446

**ΚΩΔΙΚΟΣ Θέσης:** ΛΑΚΩ104, συνολικού εμβαδού Ε=496,00 τ.μ., με σκοπό παραχώρησης. ΟΜΠΡΕΛΕΣ-ΞΑΠΛΩΣΤΡΕΣ-ΤΡΑΠΕΖΟΚΑΘΙΣΜΑΤΑ και με τιμή εκκίνησης 6.844,80 €/έτος Χ 2 έτη=13.689,60€

**ΔΙΑΡΚΕΙΑ ΠΑΡΑΧΩΡΗΣΗΣ:** δύο (2) έτη, έως 31-12-2025

**ΣΥΝΤΕΤΑΓΜΕΝΕΣ:**

**ΟΜΠΡΕΛΕΣ - ΞΑΠΛΩΣΤΡΕΣ- ΤΡΑΠΕΖΟΚΑΘΙΣΜΑΤΑ:**

Α) Χ= 369696.990, Ψ= 4065012.770

Β) Χ= 369722.327, Ψ=4065024.689

Γ) Χ= 369720.491, Ψ= 4065028.591

Δ) Χ= 369737.865, Ψ= 4065036.764

Ε) Χ= 369744.516, Ψ= 4065022.625

ΣΤ) Χ= 369727.142, Ψ= 4065014.452

Ζ) Χ= 369725.306, Ψ= 4065018.354

Η) Χ= 369699.970, Ψ= 4065006.436

**ΚΩΔΙΚΟΣ Θέσης:** ΛΑΚΩ105, συνολικού εμβαδού Ε=300,00 τ.μ., με σκοπό παραχώρησης. ΟΜΠΡΕΛΕΣ-ΞΑΠΛΩΣΤΡΕΣ-ΤΡΑΠΕΖΟΚΑΘΙΣΜΑΤΑ και με τιμή εκκίνησης 4.140,00 €/έτος Χ 2 έτη=8.280,00€

**ΔΙΑΡΚΕΙΑ ΠΑΡΑΧΩΡΗΣΗΣ:** δύο (2) έτη, έως 31-12-2025

**ΣΥΝΤΕΤΑΓΜΕΝΕΣ:**

**ΟΜΠΡΕΛΕΣ - ΞΑΠΛΩΣΤΡΕΣ- ΤΡΑΠΕΖΟΚΑΘΙΣΜΑΤΑ:**

Α) Χ= 370634.398, Ψ= 4065443.377

Β) Χ= 370640.585, Ψ= 4065429.029

Γ) Χ= 370622.954, Ψ= 4065421.426

Δ) Χ= 370616.767, Ψ= 4065435.774

**ΚΩΔΙΚΟΣ Θέσης:** ΛΑΚΩ106, συνολικού εμβαδού Ε=500,00 τ.μ., με σκοπό παραχώρησης. ΟΜΠΡΕΛΕΣ-ΞΑΠΛΩΣΤΡΕΣ-ΤΡΑΠΕΖΟΚΑΘΙΣΜΑΤΑ και με τιμή εκκίνησης 6.900,00 €/έτος Χ 2 έτη=13.800,00€

**ΔΙΑΡΚΕΙΑ ΠΑΡΑΧΩΡΗΣΗΣ:** δύο (2) έτη, έως 31-12-2025

**ΣΥΝΤΕΤΑΓΜΕΝΕΣ:**

**ΟΜΠΡΕΛΕΣ - ΞΑΠΛΩΣΤΡΕΣ- ΤΡΑΠΕΖΟΚΑΘΙΣΜΑΤΑ:**

Α) Χ= 370798.410, Ψ= 4065508.272

Β) Χ= 370804.068, Ψ= 4065493.707

Γ) Χ= 370774.239, Ψ= 4065482.121

Δ) Χ= 370768.581, Ψ= 4065496.685

**ΚΩΔΙΚΟΣ Θέσης:** ΛΑΚΩ107, συνολικού εμβαδού E=500,00 τ.μ., με σκοπό παραχώρησης. ΟΜΠΡΕΛΕΣ-ΞΑΠΛΩΣΤΡΕΣ-ΤΡΑΠΕΖΟΚΑΘΙΣΜΑΤΑ και με τιμή εκκίνησης 6.900,00 €/έτος X 2 έτη=13.800,00€

**ΔΙΑΡΚΕΙΑ ΠΑΡΑΧΩΡΗΣΗΣ:** δύο (2) έτη, έως 31-12-2025

**ΣΥΝΤΕΤΑΓΜΕΝΕΣ:**

**ΟΜΠΡΕΛΕΣ - ΞΑΠΛΩΣΤΡΕΣ- ΤΡΑΠΕΖΟΚΑΘΙΣΜΑΤΑ:**

A) Χ= 370877.852, Ψ= 4065538.190

B) Χ= 370883.510, Ψ= 4065523.626

Γ) Χ= 370853.681, Ψ= 4065512.039

Δ) Χ= 370848.023, Ψ= 4065526.604

**ΚΩΔΙΚΟΣ Θέσης:** ΛΑΚΩ108, συνολικού εμβαδού E=500,00 τ.μ., με σκοπό παραχώρησης. ΟΜΠΡΕΛΕΣ-ΞΑΠΛΩΣΤΡΕΣ-ΤΡΑΠΕΖΟΚΑΘΙΣΜΑΤΑ και με τιμή εκκίνησης 6.900,00 €/έτος X 2 έτη=13.800,00€

**ΔΙΑΡΚΕΙΑ ΠΑΡΑΧΩΡΗΣΗΣ:** δύο (2) έτη, έως 31-12-2025

**ΣΥΝΤΕΤΑΓΜΕΝΕΣ:**

**ΟΜΠΡΕΛΕΣ - ΞΑΠΛΩΣΤΡΕΣ- ΤΡΑΠΕΖΟΚΑΘΙΣΜΑΤΑ:**

A) Χ= 370913.274, Ψ= 4065551.949

B) Χ= 370918.931, Ψ= 4065537.385

Γ) Χ= 370889.103, Ψ= 4065525.798

Δ) Χ= 370883.445, Ψ= 4065540.363

**ΚΩΔΙΚΟΣ Θέσης:** ΛΑΚΩ109, συνολικού εμβαδού E=300,00 τ.μ., με σκοπό παραχώρησης. ΟΜΠΡΕΛΕΣ-ΞΑΠΛΩΣΤΡΕΣ-ΤΡΑΠΕΖΟΚΑΘΙΣΜΑΤΑ και με τιμή εκκίνησης 4.140,00 €/έτος X 2 έτη=8.280,00€

**ΔΙΑΡΚΕΙΑ ΠΑΡΑΧΩΡΗΣΗΣ:** δύο (2) έτη, έως 31-12-2025

**ΣΥΝΤΕΤΑΓΜΕΝΕΣ:**

**ΟΜΠΡΕΛΕΣ - ΞΑΠΛΩΣΤΡΕΣ- ΤΡΑΠΕΖΟΚΑΘΙΣΜΑΤΑ:**

A) Χ= 371339.942, Ψ= 4065704.565

B) Χ= 371344.956, Ψ= 4065689.766

Γ) Χ= 371326.771, Ψ= 4065683.606

Δ) Χ= 371321.757, Ψ= 4065698.404

**ΚΩΔΙΚΟΣ Θέσης:** ΛΑΚΩ110, συνολικού εμβαδού E=500,00 τ.μ., με σκοπό παραχώρησης. ΟΜΠΡΕΛΕΣ-ΞΑΠΛΩΣΤΡΕΣ-ΤΡΑΠΕΖΟΚΑΘΙΣΜΑΤΑ και με τιμή εκκίνησης 6.900,00 €/έτος X 2 έτη=13.800,00€

**ΔΙΑΡΚΕΙΑ ΠΑΡΑΧΩΡΗΣΗΣ:** δύο (2) έτη, έως 31-12-2025

**ΣΥΝΤΕΤΑΓΜΕΝΕΣ:**

**ΟΜΠΡΕΛΕΣ - ΞΑΠΛΩΣΤΡΕΣ- ΤΡΑΠΕΖΟΚΑΘΙΣΜΑΤΑ:**

A) Χ= 371384.457, Ψ= 4065719.646

B) Χ= 371389.470, Ψ= 4065704.848

Γ) Χ= 371359.163, Ψ= 4065694.580

Δ) Χ= 371354.149, Ψ= 4065709.378

**ΚΩΔΙΚΟΣ Θέσης: ΛΑΚΩ111, συνολικού εμβαδού Ε=200,00 τ.μ., με σκοπό παραχώρησης. ΟΜΠΡΕΛΕΣ-ΞΑΠΛΩΣΤΡΕΣ-ΤΡΑΠΕΖΟΚΑΘΙΣΜΑΤΑ και με τιμή εκκίνησης 2.760,00€/έτος Χ 2 έτη=5.520,00€**

**ΔΙΑΡΚΕΙΑ ΠΑΡΑΧΩΡΗΣΗΣ: δύο (2) έτη, έως 31-12-2025**

**ΣΥΝΤΕΤΑΓΜΕΝΕΣ:**

**ΟΜΠΡΕΛΕΣ - ΞΑΠΛΩΣΤΡΕΣ- ΤΡΑΠΕΖΟΚΑΘΙΣΜΑΤΑ:**

A) Χ= 371410.085, Ψ= 4065725.029

B) Χ= 371414.096, Ψ= 4065713.190

Γ) Χ= 371398.942, Ψ= 4065708.056

Δ) Χ= 371394.931, Ψ= 4065719.895

**ΚΩΔΙΚΟΣ Θέσης: ΛΑΚΩ112, συνολικού εμβαδού Ε=300,00 τ.μ., με σκοπό παραχώρησης. ΟΜΠΡΕΛΕΣ-ΞΑΠΛΩΣΤΡΕΣ-ΤΡΑΠΕΖΟΚΑΘΙΣΜΑΤΑ και με τιμή εκκίνησης 4.140,00 €/έτος Χ 2 έτη=8.280,00€**

**ΔΙΑΡΚΕΙΑ ΠΑΡΑΧΩΡΗΣΗΣ: δύο (2) έτη, έως 31-12-2025**

**ΣΥΝΤΕΤΑΓΜΕΝΕΣ:**

**ΟΜΠΡΕΛΕΣ - ΞΑΠΛΩΣΤΡΕΣ- ΤΡΑΠΕΖΟΚΑΘΙΣΜΑΤΑ:**

A) Χ= 371448.602, Ψ= 4065739.197

B) Χ= 371453.616, Ψ= 4065724.398

Γ) Χ= 371435.431, Ψ= 4065718.237

Δ) Χ= 371430.417, Ψ= 4065733.036

**ΚΩΔΙΚΟΣ Θέσης: ΛΑΚΩ113, συνολικού εμβαδού Ε=80,00 τ.μ., με σκοπό παραχώρησης. ΟΜΠΡΕΛΕΣ-ΞΑΠΛΩΣΤΡΕΣ και με τιμή εκκίνησης 1.104,00 €/έτος Χ 2 έτη=2.208,00€**

**ΔΙΑΡΚΕΙΑ ΠΑΡΑΧΩΡΗΣΗΣ: δύο (2) έτη, έως 31-12-2025**

**ΣΥΝΤΕΤΑΓΜΕΝΕΣ:**

**ΟΜΠΡΕΛΕΣ - ΞΑΠΛΩΣΤΡΕΣ:**

A) Χ= 371558.398 Ψ= 4065760.723

B) Χ= 371570.680, Ψ= 4065764.329

Γ) Χ= 371572.440, Ψ= 4065758.332

Δ) Χ= 371560.159, Ψ= 4065754.726

**ΚΩΔΙΚΟΣ Θέσης: ΛΑΚΩ114, συνολικού εμβαδού Ε=500,00 τ.μ., με σκοπό παραχώρησης. ΟΜΠΡΕΛΕΣ-ΞΑΠΛΩΣΤΡΕΣ-ΤΡΑΠΕΖΟΚΑΘΙΣΜΑΤΑ και με τιμή εκκίνησης 6.900,00 €/έτος Χ 2 έτη=13.800,00€**

**ΔΙΑΡΚΕΙΑ ΠΑΡΑΧΩΡΗΣΗΣ: δύο (2) έτη, έως 31-12-2025**

**ΣΥΝΤΕΤΑΓΜΕΝΕΣ:**

**ΟΜΠΡΕΛΕΣ - ΞΑΠΛΩΣΤΡΕΣ- ΤΡΑΠΕΖΟΚΑΘΙΣΜΑΤΑ:**

A) Χ= 371610.180, Ψ= 4065784.929

Β) Χ= 371614.581, Ψ= 4065769.937

Γ) Χ= 371583.877, Ψ= 4065760.923

Δ) Χ= 371579.476, Ψ= 4065775.915

**ΚΩΔΙΚΟΣ Θέσης: ΛΑΚΩ115, συνολικού εμβαδού E=299,45 τ.μ., με σκοπό παραχώρησης. ΟΜΠΡΕΛΕΣ-ΞΑΠΛΩΣΤΡΕΣ-ΤΡΑΠΕΖΟΚΑΘΙΣΜΑΤΑ και με τιμή εκκίνησης 4.132,41 €/έτος Χ 2 έτη=8.264,82€**

**ΔΙΑΡΚΕΙΑ ΠΑΡΑΧΩΡΗΣΗΣ: δύο (2) έτη**

**ΣΥΝΤΕΤΑΓΜΕΝΕΣ:**

**ΟΜΠΡΕΛΕΣ - ΞΑΠΛΩΣΤΡΕΣ- ΤΡΑΠΕΖΟΚΑΘΙΣΜΑΤΑ:**

Α) Χ= 371739.200, Ψ= 4065824.747

Β) Χ= 371744.270, Ψ= 4065806.671

Γ) Χ= 371728.862, Ψ= 4065802.357

Δ) Χ= 371723.830, Ψ= 4065820.335

**ΚΩΔΙΚΟΣ Θέσης: ΛΑΚΩ116, συνολικού εμβαδού E=500,00 τ.μ., με σκοπό παραχώρησης. ΟΜΠΡΕΛΕΣ-ΞΑΠΛΩΣΤΡΕΣ-ΤΡΑΠΕΖΟΚΑΘΙΣΜΑΤΑ και με τιμή εκκίνησης 6.900,00 €/έτος Χ 2 έτη=13.800,00€**

**ΔΙΑΡΚΕΙΑ ΠΑΡΑΧΩΡΗΣΗΣ: δύο (2) έτη, έως 31-12-2025**

**ΣΥΝΤΕΤΑΓΜΕΝΕΣ:**

**ΟΜΠΡΕΛΕΣ - ΞΑΠΛΩΣΤΡΕΣ- ΤΡΑΠΕΖΟΚΑΘΙΣΜΑΤΑ:**

Α) Χ= 371781.464, Ψ= 4065833.312

Β) Χ= 371785.677, Ψ= 4065818.266

Γ) Χ= 371754.862, Ψ= 4065809.637

Δ) Χ= 371750.649, Ψ= 4065824.684

**ΚΩΔΙΚΟΣ Θέσης: ΛΑΚΩ117, συνολικού εμβαδού E=59,85 τ.μ., με σκοπό παραχώρησης. ΟΜΠΡΕΛΕΣ-ΞΑΠΛΩΣΤΡΕΣ και με τιμή εκκίνησης 825,93 €/έτος Χ 2 έτη=1.651,86€**

**ΔΙΑΡΚΕΙΑ ΠΑΡΑΧΩΡΗΣΗΣ: δύο (2) έτη, έως 31-12-2025**

**ΣΥΝΤΕΤΑΓΜΕΝΕΣ:**

**ΟΜΠΡΕΛΕΣ - ΞΑΠΛΩΣΤΡΕΣ:**

Α) Χ= 371948.442, Ψ= 4065872.235

Β) Χ= 371957.564, Ψ= 4065874.939

Γ) Χ= 371959.414, Ψ= 4065868.942

Δ) Χ= 371950.203, Ψ= 4065866.238

**ΚΩΔΙΚΟΣ Θέσης: ΛΑΚΩ118, συνολικού εμβαδού E=400,34 τ.μ., με σκοπό παραχώρησης. ΟΜΠΡΕΛΕΣ-ΞΑΠΛΩΣΤΡΕΣ-ΤΡΑΠΕΖΟΚΑΘΙΣΜΑΤΑ και με τιμή εκκίνησης 5.524,69 €/έτος Χ 2 έτη=11.049,38€**

**ΔΙΑΡΚΕΙΑ ΠΑΡΑΧΩΡΗΣΗΣ: δύο (2) έτη, έως 31-12-2025**

**ΣΥΝΤΕΤΑΓΜΕΝΕΣ:**

**ΟΜΠΡΕΛΕΣ - ΞΑΠΛΩΣΤΡΕΣ- ΤΡΑΠΕΖΟΚΑΘΙΣΜΑΤΑ:**

Α) Χ= 372060.389, Ψ= 4065910.653

Β) Χ= 372084.883, Ψ= 4065917.438

Γ) Χ= 372089.210, Ψ= 4065902.279

Δ) Χ= 372064.502, Ψ= 4065895.579

**ΚΩΔΙΚΟΣ Θέσης:** ΛΑΚΩ119, συνολικού εμβαδού Ε=500,00 τ.μ., με σκοπό παραχώρησης. **ΟΜΠΡΕΛΕΣ- ΞΑΠΛΩΣΤΡΕΣ-ΤΡΑΠΕΖΟΚΑΘΙΣΜΑΤΑ** και με τιμή εκκίνησης 6.900,00 €/έτος Χ 2 έτη=13.800,00€

**ΔΙΑΡΚΕΙΑ ΠΑΡΑΧΩΡΗΣΗΣ:** δύο (2) έτη, έως 31-12-2025

**ΣΥΝΤΕΤΑΓΜΕΝΕΣ:**

**ΟΜΠΡΕΛΕΣ - ΞΑΠΛΩΣΤΡΕΣ- ΤΡΑΠΕΖΟΚΑΘΙΣΜΑΤΑ:**

Α) Χ= 372330.771, Ψ= 4065981.365

Β) Χ= 372357.524, Ψ= 4065989.626

Γ) Χ= 372362.793, Ψ= 4065972.563

Δ) Χ= 372336.038, Ψ= 4065964.303

**ΚΩΔΙΚΟΣ Θέσης:** ΛΑΚΩ120, συνολικού εμβαδού Ε=200,00 τ.μ., με σκοπό παραχώρησης. **ΟΜΠΡΕΛΕΣ- ΞΑΠΛΩΣΤΡΕΣ** και με τιμή εκκίνησης 2.760,00€/έτος Χ 2 έτη=5.520,00€

**ΔΙΑΡΚΕΙΑ ΠΑΡΑΧΩΡΗΣΗΣ:** δύο (2) έτη, έως 31-12-2025

**ΣΥΝΤΕΤΑΓΜΕΝΕΣ:**

**ΟΜΠΡΕΛΕΣ - ΞΑΠΛΩΣΤΡΕΣ:**

Α) Χ= 369810.509, Ψ= 4065068.536

Β) Χ= 369838.689, Ψ= 4065083.697

Γ) Χ= 369841.650, Ψ= 4065078.192

Δ) Χ= 369813.470, Ψ= 4065063.032

**2)** Την **21η** του μηνός **Μαΐου** του έτους **2024**, **ημέρα Τρίτη** και ώρα **13:30 μ.μ. έως 14:00 μ.μ.** θα εκκινήσει με ώρα έναρξης **13:30 π.μ.** και θα διεξαχθεί δημόσιος πλειοδοτικός ηλεκτρονικός διαγωνισμός για την παραχώρηση του δικαιώματος απλής χρήσης αιγιαλού και κοινόχρηστης παραλίας, σε θέσεις της Π.Ε. Λακωνίας (Δήμοι Ανατολικής Μάνης, Μονεμβασίας και Ελαφονήσου), όπως αυτές αναλυτικά περιγράφονται παρακάτω, ανά Δήμο:

**Α.ΥΠΟ ΔΗΜΟΠΡΑΤΗΣΗ ΘΕΣΕΙΣ ΗΛΕΚΤΡΟΝΙΚΗΣ ΔΗΜΟΠΡΑΣΙΑΣ**

**Α1. Υπό δημοπράτηση θέσεις (επιφάνεια - σκοπός - τιμή εκκίνησης)**

**Δήμος Ανατολικής Μάνης ΠΕ Λακωνίας**

**ΚΩΔΙΚΟΣ Θέσης:** ΛΑΚΩ121, συνολικού εμβαδού Ε=500,00 τ.μ., με σκοπό παραχώρησης. **ΟΜΠΡΕΛΕΣ-**

**ΞΑΠΛΩΣΤΡΕΣ-ΑΥΤΟΚΙΝΟΥΜΕΝΟ Η ΡΥΜΟΥΛΚΟΥΜΕΝΟ ΤΡΟΧΗΛΑΤΟ ΑΝΑΨΥΚΤΗΡΙΟ και με τιμή εκκίνησης 6.900,00 €/έτος Χ 2 έτη=13.800,00€**

**ΔΙΑΡΚΕΙΑ ΠΑΡΑΧΩΡΗΣΗΣ: δύο (2) έτη, έως 31-12-2025**

**ΣΥΝΤΕΤΑΓΜΕΝΕΣ:**

**ΟΜΠΡΕΛΕΣ - ΞΑΠΛΩΣΤΡΕΣ - ΑΥΤΟΚΙΝΟΥΜΕΝΟ Η ΡΥΜΟΥΛΚΟΥΜΕΝΟ ΤΡΟΧΗΛΑΤΟ ΑΝΑΨΥΚΤΗΡΙΟ -:**

A) Χ= 371191.200, Ψ= 4065652.401

B) Χ= 371196.054, Ψ= 4065637.549

Γ) Χ= 371165.636, Ψ= 4065627.609

Δ) Χ= 371160.783, Ψ= 4065642.461

**ΚΩΔΙΚΟΣ Θέσης: ΛΑΚΩ123, συνολικού εμβαδού Ε=500,00 τ.μ., με σκοπό παραχώρησης. ΟΜΠΡΕΛΕΣ-ΞΑΠΛΩΣΤΡΕΣ-ΤΡΑΠΕΖΟΚΑΘΙΣΜΑΤΑ και με τιμή εκκίνησης 6.900,00 €/έτος Χ 2 έτη=13.800,00€**

**ΔΙΑΡΚΕΙΑ ΠΑΡΑΧΩΡΗΣΗΣ: δύο (2) έτη, έως 31-12-2025**

**ΣΥΝΤΕΤΑΓΜΕΝΕΣ:**

**ΟΜΠΡΕΛΕΣ - ΞΑΠΛΩΣΤΡΕΣ- ΤΡΑΠΕΖΟΚΑΘΙΣΜΑΤΑ:**

A) Χ= 372089.710, Ψ= 4065924.770

B) Χ= 372112.230, Ψ= 4065930.750

Γ) Χ= 372117.790, Ψ= 4065910.010

Δ) Χ= 372095.370, Ψ= 4065904.000

**ΚΩΔΙΚΟΣ Θέσης: ΛΑΚΩ125, συνολικού εμβαδού Ε=500,00 τ.μ., με σκοπό παραχώρησης. ΟΜΠΡΕΛΕΣ-ΞΑΠΛΩΣΤΡΕΣ-ΤΡΑΠΕΖΟΚΑΘΙΣΜΑΤΑ και με τιμή εκκίνησης 6.900,00 €/έτος Χ 2 έτη=13.800,00€**

**ΔΙΑΡΚΕΙΑ ΠΑΡΑΧΩΡΗΣΗΣ: δύο (2) έτη, έως 31-12-2025**

**ΣΥΝΤΕΤΑΓΜΕΝΕΣ:**

**ΟΜΠΡΕΛΕΣ - ΞΑΠΛΩΣΤΡΕΣ-ΤΡΑΠΕΖΟΚΑΘΙΣΜΑΤΑ :**

A) Χ= 372285.776, Ψ= 4065968.812

B) Χ= 372312.771, Ψ= 4065976.246

Γ) Χ= 372317.512, Ψ= 4065959.029

Δ) Χ= 372290.516, Ψ= 4065951.596

**ΚΩΔΙΚΟΣ Θέσης: ΛΑΚΩ127, συνολικού εμβαδού Ε=100,00 τ.μ., με σκοπό παραχώρησης. ΟΜΠΡΕΛΕΣ-ΞΑΠΛΩΣΤΡΕΣ και με τιμή εκκίνησης 1.380,00 €/έτος Χ 2 έτη=2.760,00€**

**ΔΙΑΡΚΕΙΑ ΠΑΡΑΧΩΡΗΣΗΣ: δύο (2) έτη, έως 31-12-2025**

**ΣΥΝΤΕΤΑΓΜΕΝΕΣ:**

**ΟΜΠΡΕΛΕΣ - ΞΑΠΛΩΣΤΡΕΣ:**

A) Χ= 371033.123, Ψ= 4065593.516

B) Χ= 371048.277, Ψ= 4065598.650

Γ) Χ= 371050.283, Ψ= 4065592.730



Δ) Χ= 371035.129, Ψ= 4065587.596

**ΚΩΔΙΚΟΣ Θέσης:** ΛΑΚΩ131, συνολικού εμβαδού Ε=60,00 τ.μ., με σκοπό παραχώρησης. ΟΜΠΡΕΛΕΣ-ΞΑΠΛΩΣΤΡΕΣ και με τιμή εκκίνησης 828,00 €/έτος Χ 2 έτη=1.656,00€

**ΔΙΑΡΚΕΙΑ ΠΑΡΑΧΩΡΗΣΗΣ:** δύο (2) έτη, έως 31-12-2025

**ΣΥΝΤΕΤΑΓΜΕΝΕΣ:**

**ΟΜΠΡΕΛΕΣ - ΞΑΠΛΩΣΤΡΕΣ:**

Α) Χ= 371503.240, Ψ= 4065747.210

Β) Χ= 371512.460, Ψ= 4065749.920

Γ) Χ= 371514.220, Ψ= 4065743.920

Δ) Χ= 371505.010, Ψ= 4065741.210

**ΚΩΔΙΚΟΣ Θέσης:** ΛΑΚΩ132, συνολικού εμβαδού Ε=500,00 τ.μ., με σκοπό παραχώρησης. ΟΜΠΡΕΛΕΣ-ΞΑΠΛΩΣΤΡΕΣ-ΤΡΑΠΕΖΟΚΑΘΙΣΜΑΤΑ και με τιμή εκκίνησης 6.900,00 €/έτος Χ 2 έτη=13.800,00€

**ΔΙΑΡΚΕΙΑ ΠΑΡΑΧΩΡΗΣΗΣ:** δύο (2) έτη, έως 31-12-2025

**ΣΥΝΤΕΤΑΓΜΕΝΕΣ:**

**ΟΜΠΡΕΛΕΣ - ΞΑΠΛΩΣΤΡΕΣ-ΤΡΑΠΕΖΟΚΑΘΙΣΜΑΤΑ :**

Α) Χ= 363218.450, Ψ= 4031960.090

Β) Χ= 363229.809, Ψ= 4031949.381

Γ) Χ= 363207.860, Ψ= 4031926.080

Δ) Χ= 363196.490, Ψ= 4031936.800

**ΚΩΔΙΚΟΣ Θέσης:** ΛΑΚΩ133, συνολικού εμβαδού Ε=500,00 τ.μ., με σκοπό παραχώρησης. ΟΜΠΡΕΛΕΣ-ΞΑΠΛΩΣΤΡΕΣ-ΤΡΑΠΕΖΟΚΑΘΙΣΜΑΤΑ και με τιμή εκκίνησης 6.900,00 €/έτος Χ 2 έτη=13.800,00€

**ΔΙΑΡΚΕΙΑ ΠΑΡΑΧΩΡΗΣΗΣ:** δύο (2) έτη, έως 31-12-2025

**ΣΥΝΤΕΤΑΓΜΕΝΕΣ:**

**ΟΜΠΡΕΛΕΣ - ΞΑΠΛΩΣΤΡΕΣ-ΤΡΑΠΕΖΟΚΑΘΙΣΜΑΤΑ :**

Α) Χ= 363228.861, Ψ= 4031984.717

Β) Χ= 363251.570, Ψ= 4031974.263

Γ) Χ= 363243.207, Ψ= 4031956.095

Δ) Χ= 363220.498, Ψ= 4031966.550

**ΚΩΔΙΚΟΣ Θέσης:** ΛΑΚΩ135, συνολικού εμβαδού Ε=112,00 τ.μ., με σκοπό παραχώρησης. ΟΜΠΡΕΛΕΣ-ΞΑΠΛΩΣΤΡΕΣ και με τιμή εκκίνησης 1.344,00 €/έτος Χ 2 έτη=2.688,00€

**ΔΙΑΡΚΕΙΑ ΠΑΡΑΧΩΡΗΣΗΣ:** δύο (2) έτη, έως 31-12-2025

**ΣΥΝΤΕΤΑΓΜΕΝΕΣ:**

**ΟΜΠΡΕΛΕΣ - ΞΑΠΛΩΣΤΡΕΣ:**

- Α) Χ= 363076.240, Ψ= 4043215.239  
Β) Χ= 363079.697, Ψ= 4043215.783  
Γ) Χ= 363084.676, Ψ= 4043184.673  
Δ) Χ= 363081.218, Ψ= 4043183.629

**ΚΩΔΙΚΟΣ Θέσης:** ΛΑΚΩ136, συνολικού εμβαδού Ε=80,00 τ.μ., με σκοπό παραχώρησης. ΟΜΠΡΕΛΕΣ-ΞΑΠΛΩΣΤΡΕΣ-ΤΡΑΠΕΖΟΚΑΘΙΣΜΑΤΑ και με τιμή εκκίνησης 1.104,00 €/έτος Χ 2 έτη=2.208,00€

**ΔΙΑΡΚΕΙΑ ΠΑΡΑΧΩΡΗΣΗΣ:** δύο (2) έτη, έως 31-12-2025

**ΣΥΝΤΕΤΑΓΜΕΝΕΣ:**

**ΟΜΠΡΕΛΕΣ - ΞΑΠΛΩΣΤΡΕΣ-ΤΡΑΠΕΖΟΚΑΘΙΣΜΑΤΑ :**

- Α) Χ= 365187.873, Ψ= 4053426.982  
Β) Χ= 365203.186, Ψ= 4053434.281  
Γ) Χ= 365204.809, Ψ= 4053430.689  
Δ) Χ= 365191.625, Ψ= 4053422.300

**ΚΩΔΙΚΟΣ Θέσης:** ΛΑΚΩ137, συνολικού εμβαδού Ε=297,07 τ.μ., με σκοπό παραχώρησης. ΟΜΠΡΕΛΕΣ-ΞΑΠΛΩΣΤΡΕΣ-ΤΡΑΠΕΖΟΚΑΘΙΣΜΑΤΑ και με τιμή εκκίνησης 4.099,57 €/έτος Χ 2 έτη=8.199,14€

**ΔΙΑΡΚΕΙΑ ΠΑΡΑΧΩΡΗΣΗΣ:** δύο (2) έτη, έως 31-12-2025

**ΣΥΝΤΕΤΑΓΜΕΝΕΣ:**

**ΟΜΠΡΕΛΕΣ - ΞΑΠΛΩΣΤΡΕΣ-ΤΡΑΠΕΖΟΚΑΘΙΣΜΑΤΑ :**

- Α) Χ=372184.968, Ψ= 4070958.794  
Β) Χ= 372213.516, Ψ= 4070975,.334  
Γ) Χ= 372218.036, Ψ= 4070967.546  
Δ) Χ= 372189.478, Ψ= 4070951.004

**ΚΩΔΙΚΟΣ Θέσης:** ΛΑΚΩ138, συνολικού εμβαδού Ε=250,60 τ.μ., με σκοπό παραχώρησης. ΟΜΠΡΕΛΕΣ-ΞΑΠΛΩΣΤΡΕΣ-ΑΥΤΟΚΙΝΟΥΜΕΝΟ Η ΡΥΜΟΥΛΚΟΥΜΕΝΟ ΤΡΟΧΗΛΑΤΟ ΑΝΑΨΥΚΤΗΡΙΟ και με τιμή εκκίνησης 3.007,20 €/έτος Χ 2 έτη=6.014,40€

**ΔΙΑΡΚΕΙΑ ΠΑΡΑΧΩΡΗΣΗΣ:** δύο (2) έτη, έως 31-12-2025

**ΣΥΝΤΕΤΑΓΜΕΝΕΣ:**

**ΟΜΠΡΕΛΕΣ - ΞΑΠΛΩΣΤΡΕΣ - ΑΥΤΟΚΙΝΟΥΜΕΝΟ Η ΡΥΜΟΥΛΚΟΥΜΕΝΟ ΤΡΟΧΗΛΑΤΟ ΑΝΑΨΥΚΤΗΡΙΟ -:**

- Α) Χ= 365756.383, Ψ= 4057851.642  
Β) Χ= 365763.715, Ψ= 4057849.750  
Γ) Χ= 365754.031, Ψ= 4057817.762  
Δ) Χ= 365746.851, Ψ= 4057819.930

**ΚΩΔΙΚΟΣ Θέσης:** ΛΑΚΩ139, συνολικού εμβαδού Ε=120,00 τ.μ., με σκοπό παραχώρησης. ΟΜΠΡΕΛΕΣ-

**ΞΑΠΛΩΣΤΡΕΣ-ΤΡΑΠΕΖΟΚΑΘΙΣΜΑΤΑ και με τιμή εκκίνησης 1.656,00 €/έτος X 2 έτη=3.312,00€**

**ΔΙΑΡΚΕΙΑ ΠΑΡΑΧΩΡΗΣΗΣ: δύο (2) έτη, έως 31-12-2025**

**ΣΥΝΤΕΤΑΓΜΕΝΕΣ:**

**ΟΜΠΡΕΛΕΣ - ΞΑΠΛΩΣΤΡΕΣ-ΤΡΑΠΕΖΟΚΑΘΙΣΜΑΤΑ :**

A) Χ= 367661.852, Ψ= 4061359.280

B) Χ= 367665.412, Ψ= 4061357.444

Γ) Χ= 367652.107, Ψ= 4061330.659

Δ) Χ= 367648.525, Ψ= 4061332.473

**ΚΩΔΙΚΟΣ Θέσης: ΛΑΚΩ140, συνολικού εμβαδού E=500,00 τ.μ., με σκοπό παραχώρησης. ΟΜΠΡΕΛΕΣ-ΞΑΠΛΩΣΤΡΕΣ-ΑΥΤΟΚΙΝΟΥΜΕΝΟ Η ΡΥΜΟΥΛΚΟΥΜΕΝΟ ΤΡΟΧΗΛΑΤΟ ΑΝΑΨΥΚΤΗΡΙΟ και με τιμή εκκίνησης 6.000,00 €/έτος X 2 έτη=12.000,00€**

**ΔΙΑΡΚΕΙΑ ΠΑΡΑΧΩΡΗΣΗΣ: δύο (2) έτη, έως 31-12-2025**

**ΣΥΝΤΕΤΑΓΜΕΝΕΣ:**

**ΟΜΠΡΕΛΕΣ - ΞΑΠΛΩΣΤΡΕΣ - ΑΥΤΟΚΙΝΟΥΜΕΝΟ Η ΡΥΜΟΥΛΚΟΥΜΕΝΟ ΤΡΟΧΗΛΑΤΟ ΑΝΑΨΥΚΤΗΡΙΟ -:**

A) Χ= 367803.750, Ψ= 4060062.700

B) Χ= 367812.710, Ψ= 4060067.130

Γ) Χ= 367834.840, Ψ= 4060022.290

Δ) Χ= 367825.870, Ψ= 4060017.860

**ΚΩΔΙΚΟΣ Θέσης: ΛΑΚΩ141, συνολικού εμβαδού E=125,00 τ.μ., με σκοπό παραχώρησης. ΟΜΠΡΕΛΕΣ-ΞΑΠΛΩΣΤΡΕΣ-ΤΡΑΠΕΖΟΚΑΘΙΣΜΑΤΑ και με τιμή εκκίνησης 1.725,00 €/έτος X 2 έτη=3.450,00€**

**ΔΙΑΡΚΕΙΑ ΠΑΡΑΧΩΡΗΣΗΣ: δύο (2) έτη, έως 31-12-2025**

**ΣΥΝΤΕΤΑΓΜΕΝΕΣ:**

**ΟΜΠΡΕΛΕΣ - ΞΑΠΛΩΣΤΡΕΣ-ΤΡΑΠΕΖΟΚΑΘΙΣΜΑΤΑ :**

A) Χ= 356502.700, Ψ= 4038342,042

B) Χ= 356512.711, Ψ= 4038341.497

Γ) Χ= 356512.558, Ψ= 4038336.462

Δ) Χ= 356516.060, Ψ= 4038336.349

E) Χ= 356515.997, Ψ= 4038330.954

ΣΤ) Χ= 356502.252, Ψ= 4038331.464

**ΚΩΔΙΚΟΣ Θέσης: ΛΑΚΩ142, συνολικού εμβαδού E=120,00 τ.μ., με σκοπό παραχώρησης. ΟΜΠΡΕΛΕΣ-ΞΑΠΛΩΣΤΡΕΣ-ΘΑΛΑΣΣΙΑ ΣΠΟΡ και με τιμή εκκίνησης 1.656,00 €/έτος X 2 έτη=3.312,00€**

**ΔΙΑΡΚΕΙΑ ΠΑΡΑΧΩΡΗΣΗΣ: δύο (2) έτη, έως 31-12-2025**

**ΣΥΝΤΕΤΑΓΜΕΝΕΣ:**

**ΟΜΠΡΕΛΕΣ - ΞΑΠΛΩΣΤΡΕΣ-ΘΑΛΑΣΣΙΑ ΣΠΟΡ :**

A) Χ= 356487.750, Ψ= 4038345.389

Β) Χ= 356496.578, Ψ= 4038345.130

Γ) Χ= 356496.052, Ψ= 4038331.456

Δ) Χ= 356487.363, Ψ= 4038331.678

**ΚΩΔΙΚΟΣ Θέσης:** ΛΑΚΩ143, συνολικού εμβαδού Ε=55,08 τ.μ., με σκοπό παραχώρησης. ΟΜΠΡΕΛΕΣ-ΞΑΠΛΩΣΤΡΕΣ και με τιμή εκκίνησης 660,96 €/έτος Χ 2 έτη=1.321,92€

**ΔΙΑΡΚΕΙΑ ΠΑΡΑΧΩΡΗΣΗΣ:** δύο (2) έτη, έως 31-12-2025

**ΣΥΝΤΕΤΑΓΜΕΝΕΣ:**

**ΟΜΠΡΕΛΕΣ - ΞΑΠΛΩΣΤΡΕΣ:**

Α) Χ= 363676.944, Ψ= 4053119.342

Β) Χ= 363680.875, Ψ= 4053123.524

Γ) Χ= 363687.444, Ψ= 4053117.819

Δ) Χ= 363681.399, Ψ= 4053112.956

### **Δήμος Ελαφονήσου ΠΕ Λακωνίας**

**ΚΩΔΙΚΟΣ Θέσης:** ΛΑΚΩ12, συνολικού εμβαδού Ε=499,85 τ.μ., με σκοπό παραχώρησης. ΟΜΠΡΕΛΕΣ-ΞΑΠΛΩΣΤΡΕΣ και με τιμή εκκίνησης 27.491,75 €/έτος Χ 2 έτη=54.983,50€

**ΔΙΑΡΚΕΙΑ ΠΑΡΑΧΩΡΗΣΗΣ:** δύο (2) έτη, έως 31-12-2025

**ΣΥΝΤΕΤΑΓΜΕΝΕΣ:**

**ΟΜΠΡΕΛΕΣ - ΞΑΠΛΩΣΤΡΕΣ:**

Α) Χ= 408118.420, Ψ= 4036529.660

Β) Χ= 408123.560, Ψ= 4036533.220

Γ) Χ= 408169.140, Ψ= 4036467.480

Δ) Χ= 408164.010, Ψ= 4036463.920

### **Δήμος Μονεμβασίας ΠΕ Λακωνίας**

**ΚΩΔΙΚΟΣ Θέσης:** ΛΑΚΩ01, συνολικού εμβαδού Ε=282,00 τ.μ., με σκοπό παραχώρησης. ΟΜΠΡΕΛΕΣ-ΞΑΠΛΩΣΤΡΕΣ και με τιμή εκκίνησης 3.406,56 €/έτος Χ 2 έτη=6.813,12€

**ΔΙΑΡΚΕΙΑ ΠΑΡΑΧΩΡΗΣΗΣ:** δύο (2) έτη, έως 31-12-2025

**ΣΥΝΤΕΤΑΓΜΕΝΕΣ:**

**ΟΜΠΡΕΛΕΣ - ΞΑΠΛΩΣΤΡΕΣ:**

Α) Χ= 395904.060, Ψ= 4060678.880

Β) Χ= 395891.300, Ψ= 4060695.330

Γ) Χ= 395883.500, Ψ= 4060704.780

Δ) Χ= 395892.440, Ψ= 4060703.550

Ε) Χ= 395901.790, Ψ= 4060698.900

ΣΤ)Χ= 395912.970, Ψ= 4060683.430

**ΚΩΔΙΚΟΣ Θέσης:** ΛΑΚΩ03, συνολικού εμβαδού Ε=300,15 τ.μ., με σκοπό παραχώρησης. ΟΜΠΡΕΛΕΣ-ΞΑΠΛΩΣΤΡΕΣ- ΑΥΤΟΚΙΝΟΥΜΕΝΟ Η ΡΥΜΟΥΛΚΟΥΜΕΝΟ ΤΡΟΧΗΛΑΤΟ ΑΝΑΨΥΚΤΗΡΙΟ και με τιμή εκκίνησης 14.407,20 €/έτος Χ 2 έτη=28.814,40€

**ΔΙΑΡΚΕΙΑ ΠΑΡΑΧΩΡΗΣΗΣ:** δύο (2) έτη, έως 31-12-2025

**ΣΥΝΤΕΤΑΓΜΕΝΕΣ:**

**ΟΜΠΡΕΛΕΣ - ΞΑΠΛΩΣΤΡΕΣ - ΑΥΤΟΚΙΝΟΥΜΕΝΟ Η ΡΥΜΟΥΛΚΟΥΜΕΝΟ ΤΡΟΧΗΛΑΤΟ ΑΝΑΨΥΚΤΗΡΙΟ :**

Α) Χ= 411069.410, Ψ= 4042557.420

Β) Χ= 411080.500, Ψ= 4042561.280

Γ) Χ= 411079.520, Ψ= 4042564.110

Δ) Χ= 411084.230, Ψ= 4042565.760

Ε) Χ= 411085.230, Ψ= 4042562.930

ΣΤ)Χ= 411096.330, Ψ= 4042566.790

Ζ) Χ= 411099.610, Ψ= 4042557.340

Η) Χ= 411072.700, Ψ= 4042547.970

**ΚΩΔΙΚΟΣ Θέσης:** ΛΑΚΩ04, συνολικού εμβαδού Ε=85,00 τ.μ., με σκοπό παραχώρησης. ΟΜΠΡΕΛΕΣ-ΞΑΠΛΩΣΤΡΕΣ και με τιμή εκκίνησης 1.147,50 €/έτος Χ 2 έτη=2.295,00€

**ΔΙΑΡΚΕΙΑ ΠΑΡΑΧΩΡΗΣΗΣ:** δύο (2) έτη, έως 31-12-2025

**ΣΥΝΤΕΤΑΓΜΕΝΕΣ:**

**ΟΜΠΡΕΛΕΣ - ΞΑΠΛΩΣΤΡΕΣ:**

Α) Χ= 413077.620, Ψ= 4055656.280

Β) Χ= 413082.220, Ψ= 4055661.560

Γ) Χ= 413089.760, Ψ= 4055655.000

Δ) Χ= 413088.450, Ψ= 4055653.490

Ε) Χ= 413090.710, Ψ= 4055651.520

ΣΤ)Χ= 413087.430, Ψ= 4055647.750

Ζ) Χ= 413085.170, Ψ= 4055649.720

## **Β. ΗΛΕΚΤΡΟΝΙΚΗ ΔΗΜΟΠΡΑΣΙΑ - ΟΡΟΙ ΚΑΙ ΠΡΟΫΠΟΘΕΣΕΙΣ**

### **Β1. Δημοσίευση Διακήρυξης**

1. Η διακήρυξη της δημοπρασίας δημοσιεύεται, επί ποινή ακυρότητας της διαδικασίας, στην πλατφόρμα του άρθρου 15 του ν. 5092/2024, στο πρόγραμμα «Διαύγεια» και στη διαδικτυακή πύλη του Υπουργείου Εθνικής Οικονομίας και Οικονομικών ([www.minfin.gov.gr](http://www.minfin.gov.gr)) με επιμέλεια του προϊσταμένου της Κτηματικής

Υπηρεσίας, είκοσι (20) τουλάχιστον ημέρες πριν από την ημερομηνία διενέργειας της δημοπρασίας. Η πλατφόρμα είναι διαθέσιμη μέσω της Ενιαίας Ψηφιακής Πύλης της Δημόσιας Διοίκησης (gov.gr-ΕΨΠ) στη διεύθυνση <https://eauctions.gov.gr>. Η διακήρυξη δημοσιεύεται και στην ιστοσελίδα του οικείου δήμου.

2. Η διακήρυξη συνοδεύεται από αεροφωτογραφική απεικόνιση του προς παραχώρηση τμήματος του αιγιαλού και της παραλίας, κατάλογο των δικαιολογητικών που υποβάλλει ο ενδιαφερόμενος και οδηγίες για τη συμμετοχή στην δημοπρασία.

3. Ο ενδιαφερόμενος λαμβάνει γνώση των διακηρύξεων με δική του επιμέλεια και ευθύνη και για την παροχή διευκρινίσεων επ' αυτών, απευθύνεται στις κατά τόπους Κτηματικές Υπηρεσίες.

4. Στην ιστοσελίδα του Υπουργείου Εθνικής Οικονομίας και Οικονομικών δημοσιεύονται οδηγίες για τον τρόπο λειτουργίας του συστήματος ηλεκτρονικών δημοπρασιών.

## **B2. Δικαιολογητικά και προϋποθέσεις συμμετοχής στην Ηλεκτρονική Δημοπρασία**

1. Η αίτηση συμμετοχής στην πλειοδοτική δημοπρασία υποβάλλεται ηλεκτρονικά, μέσω της πλατφόρμας του άρθρου 15 του ν. 5092/2024, εντός επτά (7) εργάσιμων ημερών από τη δημοσίευση της διακήρυξης στην πλατφόρμα και στο πρόγραμμα «Διαύγεια». Ο ενδιαφερόμενος συνδέεται στην πλατφόρμα κατόπιν αυθεντικοποίησης με τη χρήση των κωδικών - διαπιστευτηρίων της Γ.Γ.Π.Σ.Ψ.Δ. (taxisnet). Η αίτηση συνοδεύεται από τα εξής δικαιολογητικά:

α) υπεύθυνη δήλωση του άρθρου 8 του ν. 1599/1986 (Α' 75) που υπογράφεται από τον ενδιαφερόμενο και επισυνάπτεται στην αίτηση, σύμφωνα με το Παράρτημα Ι.

β) εγγυητική επιστολή συμμετοχής υπέρ του Ελληνικού Δημοσίου ποσού που αντιστοιχεί στο δέκα τοις εκατό (10%) της τιμής πρώτης προσφοράς, η οποία επισυνάπτεται στην αίτηση σε ψηφιακή μορφή. Το πρωτότυπο αυτής κατατίθεται στην αρμόδια Κτηματική Υπηρεσία, εντός της προθεσμίας υποβολής της αίτησης της παρούσας παραγράφου.

2. Η συμμετοχή των νομικών προσώπων γίνεται δια του νομίμου εκπροσώπου τους. Η συμμετοχή γίνεται με υποβολή υπεύθυνης δήλωσης του άρθρου 8 του ν. 1599/1986, η οποία συμπληρώνεται σύμφωνα με το Παράρτημα ΙΙ, και με προσκόμιση νομιμοποιητικού εγγράφου του νομίμου εκπροσώπου του νομικού προσώπου.

3. Ο ενδιαφερόμενος, σε περίπτωση που επιθυμεί να συμμετάσχει σε δημοπρασίες για περισσότερες από μια θέσεις, οφείλει να καταθέσει ισάριθμες ηλεκτρονικές αιτήσεις και αντίστοιχα δικαιολογητικά για κάθε μία από αυτές, σύμφωνα με την παρ. 1.

4. Ο ενδιαφερόμενος οφείλει να εκπαιδευτεί με δική του ευθύνη και επιμέλεια στο σύστημα ηλεκτρονικών δημοπρασιών, σύμφωνα με οδηγίες που θα υπάρχουν στην ιστοσελίδα του Υπουργείου Εθνικής Οικονομίας και Οικονομικών. Η εκπαίδευση περιλαμβάνει και εικονική δημοπρασία, και λαμβάνει χώρα σε εργάσιμες ημέρες και ώρες. Το Υπουργείο Εθνικής Οικονομίας και Οικονομικών δεν ευθύνεται για τυχόν λανθασμένη χρήση του συστήματος εκ μέρους των συμμετεχόντων.

5. Ο ενδιαφερόμενος οφείλει να συνδεθεί στο Εθνικό Μητρώο Επικοινωνίας (Ε.Μ.Επ.) και να εισαγάγει ή να ενημερώσει τα στοιχεία του, εντός τριών (3) ημερών από την υποβολή της αίτησης. Εντός της ίδιας προθεσμίας οφείλει να δηλώσει στο Εθνικό Μητρώο Επικοινωνίας ότι επιθυμεί οι δημόσιοι φορείς να του επιδίδουν/κοινοποιούν διοικητικές πράξεις ή άλλα δημόσια έγγραφα που έχουν εκδοθεί χωρίς αίτησή του, στη διεύθυνση ηλεκτρονικού ταχυδρομείου που έχει δηλώσει.

6. Η εγγυητική επιστολή συμμετοχής καταπίπτει υπέρ του Ελληνικού Δημοσίου σε περίπτωση: α) μη συμμετοχής του ενδιαφερόμενου στη δημοπρασία, β) μη υπογραφής της σχετικής σύμβασης με υπαιτιότητα του δικαιούχου της παραχώρησης και γ) παράλειψης της δήλωσης της παραγράφου 5 του παρόντος (B2) όρου.

## **B3. Ενημέρωση των ενδιαφερομένων**

Οι ενδιαφερόμενοι μπορούν να ενημερώνονται και από τα γραφεία της έδρας της Κτηματικής Υπηρεσίας

στην πόλη της Σπάρτης (οδός Όθωνα-Αμαλίας αρ. 93, Τ.Κ. 23100, τηλ.:2731362223, 224, 225 – e-mail: syzefxis@2778.syzefxis.gov.gr) κατά τις εργάσιμες ημέρες και ώρες. Οδηγίες για τον τρόπο συμμετοχής στις ηλεκτρονικές δημοπρασίες αναρτώνται για τους ενδιαφερόμενους πολίτες στον επίσημο ιστότοπο του Υπουργείου Οικονομικών ([www.minfin.gov.gr](http://www.minfin.gov.gr)).

#### **B4. Τρόπος Διενέργειας της Ηλεκτρονικής Δημοπρασίας**

1. Η πλειοδοτική δημοπρασία διενεργείται με χρήση της πλατφόρμας του άρθρου 15 του ν. 5092/2024 υπό την εποπτεία της οικείας Κτηματικής Υπηρεσίας του Υπουργείου Εθνικής Οικονομίας και Οικονομικών. Ο ενδιαφερόμενος συνδέεται στην πλατφόρμα με προσωπικούς κωδικούς taxisnet και επιλέγει τη δημοπρασία στη γεωπύλη ελεύθερης πρόσβασης της πλατφόρμας και τον σχετικό σύνδεσμο στα στοιχεία της δημοπρασίας.
2. Η πλειοδοτική δημοπρασία εκκινεί από την τιμή πρώτης προσφοράς που εξάγεται αυτόματα από την πλατφόρμα με βάση τον εξής μαθηματικό τύπο:  
αντικειμενική αξία όμορου ακινήτου x Συντελεστής Βαρύτητας Αιγιαλού x Συντελεστής Βαρύτητας Δραστηριότητας x έτη παραχώρησης x 3%, ο οποίος εξειδικεύεται με υπουργική απόφαση που εκδίδεται σύμφωνα με την παρ. 7 του άρθρου 22 του ν. 5092/2024.
3. Για πλειοδοτικές δημοπρασίες που αφορούν συμβάσεις παραχώρησης οι οποίες συνάπτονται μέχρι την 31η Δεκεμβρίου 2025, η τιμή πρώτης προσφοράς δεν μπορεί να υπολείπεται, με αναγωγή σε τετραγωνικό μέτρο παραχώρησης, του μεγαλύτερου ανταλλάγματος παραχώρησης που είχε περιληφθεί σε σύμβαση παραχώρησης μετά την 1η Ιανουαρίου 2017 στο ίδιο διακριτό τμήμα αιγιαλού και παραλίας.
4. Κατά τη διάρκεια της δημοπρασίας στον ενδιαφερόμενο εμφανίζονται: η τιμή εκκίνησης, η κατάταξή του, το ιστορικό των προσφορών του και ο χρόνος του συστήματος διεξαγωγής των ηλεκτρονικών δημοπρασιών.
5. Κάθε νέα προσφορά του ενδιαφερόμενου, προκειμένου να γίνει αποδεκτή, πρέπει να είναι μεγαλύτερη της υπερισχύουσας προσφοράς της δημοπρασίας ή της αμέσως προηγούμενης προσφοράς, κατά το βήμα της δημοπρασίας το οποίο ορίζεται σε 3% της τιμής εκκίνησης. Σε περίπτωση υποβολής ισότιμων προσφορών από τους ενδιαφερόμενους, το σύστημα καταχωρεί την πρώτη χρονικώς υποβληθείσα προσφορά. Η προσφορά κάθε ενδιαφερόμενου, εφόσον γίνει αποδεκτή από το ηλεκτρονικό σύστημα, τον δεσμεύει, δεν τροποποιείται και δεν ανακαλείται. Κάθε νέα προσφορά του ίδιου ενδιαφερόμενου που γίνεται αποδεκτή από το ηλεκτρονικό σύστημα ακυρώνει όλες τις προηγούμενες προσφορές του, τον δεσμεύει, δεν τροποποιείται και δεν ανακαλείται. Ο πλειοδότης δεσμεύεται από την προσφορά του και η δημοπρατούμενη θέση κατακυρώνεται σε αυτόν.
6. Η διάρκεια της δημοπρασίας είναι τριάντα (30) λεπτά. Αν εντός των τελευταίων τριών (3) λεπτών πριν τη λήξη του χρόνου της ηλεκτρονικής δημοπρασίας υπάρχει αποδεκτή από το σύστημα προσφορά, η διάρκεια παρατείνεται αυτομάτως για επιπλέον τρία (3) λεπτά. Η παράταση επαναλαμβάνεται εφ' όσον στο διάστημα των τριών (3) λεπτών υπάρξει έστω και μια αποδεκτή προσφορά, μέχρι να παρέλθει άπρακτο το χρονικό διάστημα της παράτασης.
7. Οι προσφορές γίνονται αποδεκτές εφ' όσον γίνονται εντός της διάρκειας που ορίζεται στην παρ. 6. Ο χρόνος μετράται αποκλειστικά από το σύστημα διεξαγωγής ηλεκτρονικών δημοπρασιών. Μετά τη λήξη της δημοπρασίας και των τυχόν παρατάσεων της καμία προσφορά δεν γίνεται δεκτή.
8. Η δημοπρατούμενη θέση κατακυρώνεται στον ενδιαφερόμενο που υποβάλλει την υψηλότερη τελική προσφορά.
9. Αν ένας μόνο ενδιαφερόμενος υποβάλει προσφορά, η παραχώρηση κατακυρώνεται σε αυτόν, εφόσον η προσφορά δεν υπολείπεται της τιμής των παρ. 2 και 3 του παρόντος άρθρου.
10. Εάν δεν υποβληθεί καμία προσφορά, η πλειοδοτική δημοπρασία κηρύσσεται άγονη.
11. Η δημοπρασία ακυρώνεται σε περίπτωση σφάλματος του συστήματος διεξαγωγής των ηλεκτρονικών δημοπρασιών που καθιστά αδύνατη τη διεξαγωγή της, κατόπιν σχετικής βεβαίωσης της αρμόδιας

Διεύθυνσης της Γενικής Γραμματείας Πληροφοριακών Συστημάτων και Ψηφιακής Διακυβέρνησης του Υπουργείου Ψηφιακής Διακυβέρνησης, που αποστέλλεται άμεσα, με κάθε πρόσφορο μέσο και κατόπιν έκδοσης απόφασης από την οικεία Κτηματική Υπηρεσία του Υπουργείου Εθνικής Οικονομίας και Οικονομικών. Η δημοπρασία δεν διακόπτεται εάν ο ενδιαφερόμενος αντιμετωπίζει τεχνικά προβλήματα ή εάν αδυνατεί για οιονδήποτε λόγο να υποβάλει προσφορά.

#### **B5. Εξαγωγή αποτελεσμάτων, έκδοση και έγκριση πρακτικών δημοπρασίας**

1. Η αναφορά με το αποτέλεσμα και το ιστορικό της δημοπρασίας εξάγεται ηλεκτρονικά από το σύστημα διεξαγωγής των ηλεκτρονικών δημοπρασιών.
2. Η οικεία Κτηματική Υπηρεσία του Υπουργείου Εθνικής Οικονομίας και Οικονομικών εκδίδει απόφαση με τα αποτελέσματα της ηλεκτρονικής δημοπρασίας με βάση τη σειρά κατάταξης των ενδιαφερόμενων έως την επόμενη ημέρα διεξαγωγής της δημοπρασίας. Η απόφαση αυτή κοινοποιείται με μήνυμα ηλεκτρονικού ταχυδρομείου (e-mail) στους ενδιαφερόμενους και καλείται ο πλειοδότης να υπογράψει το σχέδιο σύμβασης, αφού προσκομίσει τα δικαιολογητικά που προβλέπονται κάτωθι στον υπ' αριθμ. (B7) όρο.
3. Μετά την ολοκλήρωση της διαδικασίας, η πλατφόρμα ενημερώνεται αυτόματα με τα αποτελέσματα της δημοπρασίας, στα οποία περιλαμβάνονται:
  - α) η επωνυμία και ο Α.Φ.Μ. του πλειοδότη,
  - β) το τελικό τίμημα,
  - γ) το πλήθος των συμμετοχών,
  - δ) το πλήθος των προσφορών,
  - ε) η διάρκεια της δημοπρασίας.

#### **B6. Σύναψη Σύμβασης παραχώρησης απλής χρήσης**

1. Μετά το πέρας της πλειοδοτικής διαδικασίας, η ηλεκτρονική πλατφόρμα εξάγει με αυτοματοποιημένο τρόπο σχέδιο σύμβασης, το οποίο περιέχει τους όρους της παραχώρησης, ήτοι:
  - α) Τον τόπο (με παραπομπή σε σχετικό διάγραμμα, το οποίο φέρει τις συντεταγμένες του προς παραχώρηση χώρου),
  - β) το εμβαδόν της παραχωρούμενης έκτασης των κοινοχρήστων χώρων,
  - γ) το είδος της χρήσης,
  - δ) το ποσό του ανταλλάγματος, τον τρόπο καταβολής του στην αρμόδια Δημόσια Οικονομική Υπηρεσία (Δ.Ο.Υ.), τον καθορισμό τυχόν δόσεων για την καταβολή του με τις ημερομηνίες καταβολής, τον τρόπο γνωστοποίησης της καταβολής και,
  - ε) την χρονική διάρκεια της παραχώρησης.
2. Το σχέδιο της σύμβασης αποστέλλεται με μήνυμα ηλεκτρονικού ταχυδρομείου στον πλειοδότη.

#### **B7. Υποχρεώσεις πλειοδότη πριν την υπογραφή του σχεδίου σύμβασης**

1. Πριν την υπογραφή της σύμβασης, ο πλειοδότης οφείλει να καταβάλει είτε εφάπαξ το ανάλλαγμα είτε την πρώτη εκ των τριών (3) ισόποσων δόσεων του ανταλλάγματος, σύμφωνα με το άρθρο 12 της υπ' αριθμ. 60314 ΕΞ2024/25-04-2024 (ΦΕΚ 2516/Β'/27-04-2024) υπουργικής απόφασης της παραγράφου 7 του άρθρου 22 του Ν. 5092/2024 και να γνωστοποιήσει την καταβολή αυτή στην οικεία Κτηματική Υπηρεσία με την προσκόμιση των αποδεικτικών πληρωμής τους, σύμφωνα με την περ. δ) της παρ. 1 του ως άνω (B6) όρου.



2. Ο πλειοδότης, εντός τεσσάρων (4) ημερών που εκκινεί από την επομένη της αποστολής σε αυτόν του σχεδίου της σύμβασης, οφείλει να προσκομίσει τα προβλεπόμενα στη διακήρυξη, για τα οποία είχε δεσμευτεί με την υπεύθυνη δήλωση του ως άνω (Β2) όρου, ήτοι:

α) φορολογική ενημερότητα που έχει εκδοθεί εντός τριάντα (30) ημερών πριν την υποβολή της,  
 β) άδεια λειτουργίας (όπου από το νόμο απαιτείται) / γνωστοποίηση λειτουργίας καταστήματος υγειονομικού ενδιαφέροντος και έναρξη δραστηριότητας στην αρμόδια Δ.Ο.Υ. η οποία επιτρέπεται στον παραχωρούμενο αιγιαλό και παραλία, προκειμένου να του επιτραπεί η παραχώρηση δικαιώματος απλής χρήσης αιγιαλού και παραλίας. Εξαιρούνται της παρούσας ρύθμισης νέοι εκμεταλλευτές αυτοκινούμενου ή ρυμουλκούμενου τροχήλατου αναψυκτηρίου (καντίνες), οι οποίοι οφείλουν να προσκομίζουν την σχετική άδεια λειτουργίας εντός δεκαπέντε (15) ημερών από την υπογραφή της σύμβασης παραχώρησης. Σε περίπτωση μη τήρησης της ως άνω προθεσμίας, η σύμβαση παραχώρησης λύεται αυτοδίκαια.

γ) φωτοτυπία των δύο όψεων της αστυνομικής του ταυτότητας,

δ) αντίγραφο ποινικού μητρώου από το οποίο να προκύπτει ότι δεν έχει καταδικαστεί για τα αδικήματα του π.δ. 180/1979,

ε) πρωτότυπη εγγυητική επιστολή για την ακριβή εκπλήρωση (καλή εκτέλεση) των όρων της σύμβασης παραχώρησης απλής χρήσης κοινοχρήστου χώρου, η οποία εκδίδεται υπέρ του Ελληνικού Δημοσίου για ποσό ίσο με το δέκα τοις εκατό (10%) του επιτευχθέντος τιμήματος της δημοπρασίας και επιστρέφεται μετά τη λήξη της παραχώρησης. Στην εγγυητική επιστολή τίθεται όρος ότι καταπίπτει άμεσα υπέρ του Ελληνικού Δημοσίου μετά την έγκαιρη ειδοποίηση της Υπηρεσίας.

3. Ο πλειοδότης δεν μπορεί να λάβει στην κατοχή του τον παραχωρούμενο κοινόχρηστο χώρο, πριν την υπογραφή της σύμβασης παραχώρησης.

4. Σε περίπτωση μη υπογραφής της σύμβασης παραχώρησης με υπαιτιότητα του πλειοδότη, η κατατεθείσα εγγυητική επιστολή καταπίπτει υπέρ του Ελληνικού Δημοσίου. Επιπλέον, καταλογίζεται στον πλειοδότη η διαφορά της τελικής προσφοράς του και της τελικής προσφοράς του επόμενου κατά σειρά πλειοδότη. Το σχετικό ποσό βεβαιώνεται στην αρμόδια Δ.Ο.Υ..

### **Β8. Υπογραφή σχεδίου σύμβασης**

1. Το σχέδιο της σύμβασης υπογράφεται είτε ψηφιακά είτε χειρόγραφα από τον πλειοδότη, εφόσον τα δικαιολογητικά που υπέβαλε ήταν ορθά και πλήρη, μετά από έλεγχο της Κτηματικής Υπηρεσίας. Το σχέδιο της σύμβασης παραχώρησης υπογράφεται από το Δημόσιο, όπως εκπροσωπείται νόμιμα από τον Προϊστάμενο της οικείας Κτηματικής Υπηρεσίας ή από άλλο πρόσωπο.

2. Εάν τα δικαιολογητικά δεν είναι πλήρη ή έγκυρα ή εάν ο πλειοδότης δεν υπογράψει το σχέδιο σύμβασης εντός της οριζόμενης προθεσμίας, η Κτηματική Υπηρεσία εκδίδει αιτιολογημένη απόφαση με την οποία διαπιστώνεται η παράλειψη του πλειοδότη να συμμορφωθεί προς τις υποχρεώσεις του και ο αποκλεισμός του από την υπογραφή της σύμβασης παραχώρησης. Η απόφαση κοινοποιείται στον αποκλεισθέντα πλειοδότη με μήνυμα ηλεκτρονικού ταχυδρομείου. Σε αυτήν την περίπτωση, η κατατεθείσα εγγυητική επιστολή καταπίπτει υπέρ του Ελληνικού Δημοσίου και σε βάρος του πλειοδότη καταλογίζεται η διαφορά της τελικής προσφοράς του και της τελικής προσφοράς του επόμενου κατά σειρά πλειοδότη. Το σχετικό ποσό βεβαιώνεται στην αρμόδια Δ.Ο.Υ. Το δικαίωμα υπογραφής της σύμβασης παραχώρησης απλής χρήσης περιέρχεται στον επόμενο κατά σειρά πλειοδότη, ο οποίος ενημερώνεται αμελλητί μέσω ηλεκτρονικού ταχυδρομείου και καλείται εντός τεσσάρων (4) ημερών για την κατάθεση των απαραίτητων δικαιολογητικών. Σε περίπτωση που και ο δεύτερος κατά σειρά πλειοδότης παραλείψει να προσκομίσει τα απαραίτητα δικαιολογητικά και αποκλεισθεί σύμφωνα με το πρώτο εδάφιο, η δημοπρασία κηρύσσεται άγονη.

3. Η σύμβαση παραχώρησης του δικαιώματος απλής χρήσης συντάσσεται σε τρία (3) αντίτυπα που υπογράφονται από τα συμβαλλόμενα μέρη, κατόπιν καταβολής του συνόλου του ανταλλάγματος, ή σε περίπτωση αίτησης του δικαιούχου της παραχώρησης για καταβολή του ανταλλάγματος σε τρεις ισόποσες μηνιαίες δόσεις, κατόπιν καταβολής της πρώτης δόσης.

**B9. Διάρκεια της παραχώρησης του δικαιώματος απλής χρήσης**

Η διάρκεια της παραχώρησης αρχίζει από την υπογραφή της σύμβασης παραχώρησης και λήγει όπως ειδικότερα ορίζεται ανωτέρω ανά θέση (κωδικό θέσης).

**B10. Λήξη παραχώρησης**

1. Μετά την με οποιοδήποτε τρόπο λήξη της συμβατικής διάρκειας της παραχώρησης, ο παραχωρησιούχος άμεσα και με δικά του έξοδα:

α) αφαιρεί από τον αιγιαλό και την παραλία κάθε κινητό στοιχείο και συστατικό ή παράρτημα αυτού, το οποίο τοποθετήθηκε για τους σκοπούς της παραχώρησης απλής χρήσης, ιδίως ομπρέλες, ανάκλιτρα και λοιπά είδη αναψυχής, εκτός αν υπάρχει διαφορετική πρόβλεψη στη σύμβαση παραχώρησης απλής χρήσης και

β) παραδίδει τον χώρο του αιγιαλού και της παραλίας καθαρό από κάθε είδους ρύπο.

2. Σε περίπτωση παράλειψης ή καθυστέρησης στην εκπλήρωση των ως άνω υποχρεώσεων, εφαρμόζονται το άρθρο 18 του ν. 5092/2024, περί μέτρων προστασίας της κοινοχρησίας και το άρθρο 19 του ν. 5092/2024, περί διοικητικών κυρώσεων.

**B11. Περαιτέρω παραχώρηση αιγιαλού και παραλίας σε τρίτο πρόσωπο**

1. Απαγορεύεται η καθ' οιονδήποτε τρόπο περαιτέρω παραχώρηση τμήματος αιγιαλού και παραλίας από τους παραχωρησιούχους σε τρίτο πρόσωπο καθώς και η τυχόν μερική ή ολική μεταβίβαση του δικαιώματος παραχώρησης, πλην μόνο υπό τις προϋποθέσεις της εκάστοτε ισχύουσας νομοθεσίας.

2. Σε περίπτωση μη τήρησης του ως άνω όρου, η σύμβαση παραχώρησης καταγγέλλεται από το Δημόσιο και λαμβάνονται τα σχετικά μέτρα προστασίας.

**B12. Προθεσμία καταβολής του ανταλλάγματος**

Η καταβολή του ανταλλάγματος γίνεται σύμφωνα με τους όρους και τις προϋποθέσεις που τίθενται στην υπ' αριθμ. 60314 ΕΞ2024/25-04-2024 (ΦΕΚ 2516/Β'/27-04-2024) υπουργική απόφαση της παρ. 7 του άρθρου 22 του ν. 5092/2024.

**B13. Λύση της Σύμβασης Παραχώρησης**

1. Η σύμβαση παραχώρησης λύεται για τους εξής λόγους:

α) Με μονομερή λύση από το Δημόσιο για λόγους δημοσίου συμφέροντος, εθνικής άμυνας, δημόσιας τάξης και ασφάλειας, προστασίας αρχαίων, του περιβάλλοντος ή της δημόσιας υγείας, αλλά και για λόγους κατασκευής λιμενικών έργων. β) Με καταγγελία, αν διαπιστωθεί ότι δεν τηρούνται οι όροι του ν. 5092/2024 και ιδίως το άρθρο 12 αυτού καθώς και της κοινής υπουργικής απόφασης των παρ. 4, 5 και 6 του άρθρου 22 του ν. 5092/2024, καθώς και εν γένει της περιβαλλοντικής νομοθεσίας και της νομοθεσίας περί αρχαιοτήτων στους παραχωρούμενους χώρους. γ) Σε περίπτωση που για τον οποιονδήποτε λόγο γίνει οριστική παύση λειτουργίας της επιχείρησης. Εάν η διακοπή μιας σύμβασης παραχώρησης του άρθρου 10 του ν. 5092/2024 γίνει μετά την 7<sup>η</sup> Ιανουαρίου εκάστου έτους, καταβληθέντα ποσά ανταλλάγματος δεν επιστρέφονται και δεν συμψηφίζονται. δ) Σε περίπτωση μη καταβολής ή εκπρόθεσμης καταβολής μίας δόσης ή διαπίστωσης μη τήρησης των όρων και των προϋποθέσεων που έχουν τεθεί στη σύμβαση παραχώρησης. Στην περίπτωση αυτή, καταπίπτει υπέρ του Ελληνικού Δημοσίου η κατατεθείσα εγγυητική επιστολή για την ακριβή εκπλήρωση (καλή εκτέλεση) των όρων της σύμβασης και λαμβάνονται όλα τα προβλεπόμενα από την κείμενη νομοθεσία μέτρα προστασίας των κοινοχρήστων χώρων. Ο Δήμος

οφείλει να ενημερώσει άμεσα την αρμόδια Κτηματική Υπηρεσία, προκειμένου να ακολουθηθεί η ανωτέρω διαδικασία.

ε) Στις περιπτώσεις καταγγελίας της σύμβασης παραχώρησης από τον παραχωρησιούχο, όπως αυτές καταγράφονται στη σύμβαση παραχώρησης δικαιώματος απλής χρήσης κοινόχρηστου χώρου αιγιαλού και παραλίας.

στ) Σε περίπτωση μη προσκόμισης άδειας λειτουργίας από νέους εκμεταλλευτές αυτοκινούμενου ή ρυμουλκούμενου τροχήλατου αναψυκτηρίου (καντίνες) εντός δεκαπέντε (15) ημερών από την υπογραφή της σύμβασης παραχώρησης.

2. Η λύση πραγματοποιείται με απόφαση του Προϊσταμένου της Κτηματικής Υπηρεσίας.

#### **B14. Λήψη Μέτρων Προστασίας**

Το Δημόσιο, ως κύριος και διαχειριστής των κοινοχρήστων χώρων αιγιαλού και παραλίας, διατηρεί το δικαίωμα για την προστασία τους, καθώς και όλες τις ερευνητικές και ελεγκτικές αρμοδιότητες του, που προβλέπονται από την κείμενη νομοθεσία και ασκούνται από τις κατά τόπους αρμόδιες Κτηματικές Υπηρεσίες. Ο παραχωρησιούχος υποχρεούται να βοηθά και να συνδράμει στους ελέγχους των αρμοδίων οργάνων στην ευρύτερη περιοχή του.

#### **B15. Επανάληψη της δημοπρασίας**

1. Εάν η δημοπρασία κηρυχθεί άγονη σύμφωνα με την παρ. 7 του άρθρου 10 του ν. 5092/2024, επαναλαμβάνεται με απόφαση του Προϊσταμένου της Κτηματικής Υπηρεσίας, την ίδια ώρα και ημέρα της επόμενης εβδομάδας με τιμή πρώτης προσφοράς την τιμή που προσδιορίζεται σύμφωνα με τις παρ. 2 και 3 του ως άνω (Β4) όρου. Η οικεία Κτηματική Υπηρεσία μεριμνά για την αυθημερόν δημοσίευση της διακήρυξης της επαναληπτικής δημοπρασίας και οι ενδιαφερόμενοι οφείλουν εντός της αποκλειστικής προθεσμίας τριών (3) εργάσιμων ημερών από την δημοσίευση της διακήρυξης να προβούν στην αίτηση και κατάθεση των απαραίτητων δικαιολογητικών, όπως προβλέπονται στον ως άνω (Β2) όρο. Εάν στην επαναληπτική δημοπρασία δεν υποβληθεί προσφορά, η απλή χρήση του δημοπρατηθέντος τμήματος του αιγιαλού και της παραλίας δεν παραχωρείται για το αντίστοιχο έτος.

2. Εάν η δημοπρασία ακυρωθεί σύμφωνα με την παρ. 11 του ως άνω (Β4) όρου ή από λόγους ανωτέρας βίας, επαναλαμβάνεται με απόφαση του Προϊσταμένου της Κτηματικής Υπηρεσίας, ο οποίος εντός τριών (3) εργάσιμων ημερών ενημερώνει μέσω ηλεκτρονικού ταχυδρομείου (e-mail) τους ενδιαφερόμενους για την νέα ημέρα και ώρα έναρξης της επαναληπτικής δημοπρασίας. Η επαναληπτική δημοπρασία του προηγούμενου εδαφίου διενεργείται σύμφωνα με τους όρους της αρχικής.

3. Εάν η δημοπρασία κηρυχθεί άγονη για τους λόγους της παρ. 2 του ως άνω (Β8) όρου, η οικεία Κτηματική Υπηρεσία δύναται να προκηρύξει νέα δημοπρασία σύμφωνα με τις διατάξεις της υπ' αριθμ. 60314 ΕΞ2024/25-04-2024 (ΦΕΚ 2516/Β'/27-04-2024) υπουργικής απόφασης της παραγράφου 7 του άρθρου 22 του Ν. 5092/2024.

#### **B16. Υποχρεώσεις δικαιούχου παραχώρησης**

1. Ο δικαιούχος της παραχώρησης υπόκειται στις υποχρεώσεις των διατάξεων του ν. 5092/2024 (Α' 33), καθώς και στους όρους και τις προϋποθέσεις που απορρέουν από:

α) την υπ' αριθμ. 57878 ΕΞ 2024 (ΦΕΚ 2419/Β'/22-04-2024) κοινή υπουργική απόφαση των παραγράφων 4, 5, 6 του άρθρου 22 του Ν. 5092/2024 (Α' 33), όπως ισχύει και

β) την υπ' αριθμ. 60314 ΕΞ2024/25-04-2024 (ΦΕΚ 2516/Β'/27-04-2024) υπουργική απόφαση της παραγράφου 7 του άρθρου 22 του Ν. 5092/2024 (Α' 33), όπως ισχύει.

2. Ο παραχωρούμενος χώρος θα χρησιμοποιείται αποκλειστικά για την άσκηση της δραστηριότητας για την οποία παραχωρήθηκε.

**B17. Παραρτήματα**

Προσαρτώνται στην παρούσα διακήρυξη τρία (3) παραρτήματα, με υποδείγματα Υπεύθυνων Δηλώσεων, και αεροφωτογραφική απεικόνιση των προς παραχώρηση τμημάτων τα οποία αποτελούν αναπόσπαστα στοιχεία της διακήρυξης.

Σπάρτη, 30 -04 -2024

Η Αναπληρώτρια Προϊσταμένη  
της Κτηματικής Υπηρεσίας

Εγκρίνεται

Σπάρτη, 30 - 04 - 2024

Η Προϊσταμένη της

Κτηματικής Υπηρεσίας κ.α.α.

Χειλαδάκη Βασιλική

Πολ. Μηχανικός ΠΕ/Α'

Χειλαδάκη Βασιλική

Πολ. Μηχανικός ΠΕ/Α'

Ακριβές Αντίγραφο

## ΠΑΡΑΡΤΗΜΑ Ι

## ΑΙΤΗΣΗ/ ΥΠΕΥΘΥΝΗ ΔΗΛΩΣΗ

(άρθρο 8 Ν.1599/1986)

Η ακρίβεια των στοιχείων που υποβάλλονται με αυτή τη δήλωση μπορεί να ελεγχθεί με βάση το αρχείο άλλων υπηρεσιών  
(άρθρο 8 παρ. 4 Ν. 1599/1986)

ΠΡΟΣ <sup>(1)</sup> : ΚΤΗΜΑΤΙΚΗ ΥΠΗΡΕΣΙΑ			
Ο - Η Όνομα:	Επώνυμο:		
Όνομα και Επώνυμο Πατέρα:			
Όνομα και Επώνυμο Μητέρας:			
Ημερομηνία γέννησης <sup>(2)</sup>			
Τόπος Γέννησης:			
Αριθμός Δελτίου Ταυτότητας:	Τηλ:		
Τόπος Κατοικίας :	Οδός:	Αριθ:	ΤΚ:
Αρ. Τηλεομοιοτύπου (Fax):	Δ/υση Ηλεκτρ. Ταχυδρομείου (Email):		

Με ατομική μου ευθύνη και γνωρίζοντας τις κυρώσεις<sup>(3)</sup>, που προβλέπονται από τις διατάξεις της παρ. 6 του άρθρου 22 του Ν. 1599/1986, δηλώνω ότι:

Έχω λάβει πλήρη γνώση των όρων της από ..... Διακήρυξης (αρ. πρωτ. .... /ΑΔΑ: ..... ) του/της Προϊσταμένου/ης της Κτηματικής Υπηρεσίας ..... για την παραχώρηση του δικαιώματος απλής χρήσης αιγιαλού - κοινόχρηστης παραλίας με ΗΛΕΚΤΡΟΝΙΚΗ δημοπρασία στο/στους Δήμο/Δήμους ..... της ΠΕ..... για τη θέση με κωδικό ..... και τους αποδέχομαι ανεπιφύλακτα. Επίσης, δηλώνω ρητά και δεσμεύομαι πλήρως ότι έχω στην κατοχή μου σε ισχύ κατά την ημέρα διεξαγωγής της δημοπρασίας όλα τα απαιτούμενα δικαιολογητικά: **α.** φορολογική ενημερότητα που έχει εκδοθεί εντός τριάντα (30) ημερών πριν την υποβολή της, **β.** άδεια λειτουργίας (όπου από το νόμο απαιτείται) / γνωστοποίηση λειτουργίας καταστήματος υγειονομικού ενδιαφέροντος [εξαιρούνται οι εκμεταλλευτές αυτοκινούμενου ή ρυμουλκούμενου τροχήλατου αναψυκτηρίου (καντίνες)] και έναρξη δραστηριότητας στην αρμόδια Δ.Ο.Υ., η οποία επιτρέπεται στον παραχωρούμενο αιγιαλό και παραλία **γ.** φωτοτυπία των δύο όψεων της αστυνομικής ταυτότητας, **δ.** αντίγραφο ποινικού μητρώου από το οποίο να προκύπτει ότι δεν έχω καταδικαστεί για αδικήματα του π.δ. 180/1979.

Επίσης, δηλώνω υπεύθυνα ότι έλαβα γνώση των όρων της διακήρυξης και τους αποδέχομαι ανεπιφύλακτα, όπως επίσης αποδέχομαι τους όρους που διέπουν τη διαδικασία της διεξαγωγής των ηλεκτρονικών πλειοδοτικών δημοπρασιών, ότι έχω εγγραφεί στο Εθνικό Μητρώο Επικοινωνίας (Ε.Μ.Επ.) και έχω δηλώσει ότι επιθυμώ οι δημόσιοι φορείς να μου επιδίδουν/κοινοποιούν διοικητικές πράξεις ή άλλα δημόσια έγγραφα που έχουν εκδοθεί χωρίς αίτησή μου στη διεύθυνση ηλεκτρονικού ταχυδρομείου που είναι καταχωρημένη στο Ε.Μ.Επ., αναγνωρίζω την εγκυρότητα του συστήματος διεξαγωγής των ηλεκτρονικών δημοπρασιών, καθώς και ότι έχω στην κατοχή μου κατά το χρόνο αποστολής της αίτησής μου, εν ισχύ τα απαιτούμενα δικαιολογητικά του άρθρου 10 της υπ'αριθμ. .... υπουργικής απόφασης της παρ. 7 του άρθρου 22 του ν. 5092/2024.

Τέλος δεσμεύομαι εντός επτά (7) εργάσιμων ημερών από τη δημοσίευση της ανωτέρω Διακήρυξης να προσκομίσω στην Υπηρεσία σας την πρωτότυπη εγγυητική επιστολή συμμετοχής με αρ. .... /.....-.....- 20.... ποσού .....€ (..... ολογράφως), που εκδόθηκε για το λόγο αυτό, βρίσκεται στην κατοχή μου και αντίγραφο της οποίας επισυνάπτεται στην παρούσα.

---

Ημερομηνία: ..... -.....- 20

Ο - Η Δηλ.

(Υπογραφή)

(1) Αναγράφεται από τον ενδιαφερόμενο πολίτη ή Αρχή ή η Υπηρεσία του δημόσιου τομέα, που απευθύνεται η αίτηση.

(2) Αναγράφεται ολογράφως.

(3) «Όποιος εν γνώσει του δηλώνει ψευδή γεγονότα ή αρνείται ή αποκρύπτει τα αληθινά με έγγραφη υπεύθυνη δήλωση του άρθρου 8 τιμωρείται με φυλάκιση τουλάχιστον τριών μηνών. Εάν ο υπαίτιος αυτών των πράξεων σκόπευε να προσπορίσει στον εαυτόν του ή σε άλλον περιουσιακό όφελος βλάπτοντας τρίτον ή σκόπευε να βλάψει άλλον, τιμωρείται με κάθειρξη μέχρι 10 ετών.

(4) Σε περίπτωση ανεπάρκειας χώρου η δήλωση συνεχίζεται στην πίσω όψη της και υπογράφεται από τον δηλούντα ή την δηλούσα.

## ΠΑΡΑΡΤΗΜΑ ΙΙ

## ΑΙΤΗΣΗ/ ΥΠΕΥΘΥΝΗ ΔΗΛΩΣΗ

(άρθρο 8 Ν.1599/1986)

Η ακρίβεια των στοιχείων που υποβάλλονται με αυτή τη δήλωση μπορεί να ελεγχθεί με βάση το αρχείο άλλων υπηρεσιών  
(άρθρο 8 παρ. 4 Ν. 1599/1986)

ΠΡΟΣ ΚΤΗΜΑΤΙΚΗ ΥΠΗΡΕΣΙΑ							
Ο - Η Όνομα:				Επώνυμο:			
Όνομα και Επώνυμο Πατέρα:							
Όνομα και Επώνυμο Μητέρας:							
Ημερομηνία γέννησης							
Τόπος Γέννησης:							
Αριθμός Δελτίου Ταυτότητας:				Τηλ:			
Τόπος Κατοικίας:		Οδός:		Αριθ:		ΤΚ:	
Αρ. Τηλεομοιοτύπου (Fax):		Δ/νση Ηλεκτρ. Ταχυδρομείου (Email):					

Με ατομική μου ευθύνη και γνωρίζοντας τις κυρώσεις <sup>(3)</sup>, που προβλέπονται από τις διατάξεις της παρ. 6 του άρθρου 22 του Ν. 1599/1986, δηλώνω ότι:

ενεργών ως νόμιμος εκπρόσωπος και για λογαριασμό της εταιρείας ή του σωματείου με την Επωνυμία ".....", ΑΦΜ...../Δ.Ο.Υ....., έδρα ....., η/το ανωτέρω ενδιαφέρεται για τη συμμετοχή της/του δι' εμού στην ηλεκτρονική δημοπρασία για τη/τις θέση/θέσεις με κωδικό ..... της από ..... Διακήρυξης (αρ. πρωτ. .... /ΑΔΑ: ..... ) του/της Προϊσταμένου/ης της Κτηματικής Υπηρεσίας ..... για την παραχώρηση του δικαιώματος απλής χρήσης αιγιαλού - κοινόχρηστης παραλίας με ΗΛΕΚΤΡΟΝΙΚΗ δημοπρασία στο/στους Δήμο/Δήμους ..... της ΠΕ..... . Δηλώνω ότι έχω λάβει πλήρη γνώση των όρων της ανωτέρω διακήρυξης και τους αποδέχομαι ανεπιφύλακτα. Επίσης, δηλώνω ρητά και δεσμεύομαι πλήρως ότι έχω στην κατοχή μου σε ισχύ κατά την ημέρα διεξαγωγής της δημοπρασίας όλα τα απαιτούμενα δικαιολογητικά: **α.** φορολογική ενημερότητα που έχει εκδοθεί εντός τριάντα (30) ημερών πριν την υποβολή της, **β.** άδεια λειτουργίας (όπου από το νόμο απαιτείται) / γνωστοποίηση λειτουργίας καταστήματος υγειονομικού ενδιαφέροντος [εξαιρούνται οι εκμεταλλευτές αυτοκινούμενου ή ρυμουλκούμενου τροχήλατου αναψυκτηρίου (καντίνες)] και έναρξη δραστηριότητας στην αρμόδια Δ.Ο.Υ., η οποία επιτρέπεται στον παραχωρούμενο αιγιαλό και παραλία και **γ.** φωτοτυπία των δύο όψεων της αστυνομικής ταυτότητας, **δ.**

---

αντίγραφο ποινικού μητρώου από το οποίο να προκύπτει ότι δεν έχω καταδικαστεί για αδικήματα του π.δ. 180/1979.

Επίσης, δηλώνω υπεύθυνα ότι έλαβα γνώση των όρων της διακήρυξης και τους αποδέχομαι ανεπιφύλακτα, επίσης αποδέχομαι τους όρους που διέπουν τη διαδικασία της διεξαγωγής των ηλεκτρονικών πλειοδοτικών δημοπρασιών, έχω εγγραφεί στο Εθνικό Μητρώο Επικοινωνίας (Ε.Μ.Επ.) και έχω δηλώσει ότι επιθυμώ οι δημόσιοι φορείς να μου επιδίδουν/κοινοποιούν διοικητικές πράξεις ή άλλα δημόσια έγγραφα που έχουν εκδοθεί χωρίς αίτησή μου στη διεύθυνση ηλεκτρονικού ταχυδρομείου που είναι καταχωρημένη στο Ε.Μ.Επ., αναγνωρίζω την εγκυρότητα του συστήματος διεξαγωγής των ηλεκτρονικών δημοπρασιών, καθώς και ότι έχω στην κατοχή μου κατά το χρόνο αποστολής της αίτησής μου, εν ισχύ τα απαιτούμενα δικαιολογητικά του άρθρου 10 της υπ'αριθμ. .... υπουργικής απόφασης της παρ. 7 του άρθρου 22 του ν. 5092/2024

Τέλος δεσμεύομαι εντός επτά (7) εργάσιμων ημερών από τη Δημοσίευση της ανωτέρω Διακήρυξης να προσκομίσω στην Υπηρεσία σας την πρωτότυπη εγγυητική επιστολή συμμετοχής με αρ. .... /.....-.....- 202.... ποσού .....€ (..... ολογράφως), που εκδόθηκε για το λόγο αυτό, βρίσκεται στην κατοχή μου και αντίγραφο της οποίας επισυνάπτεται στην παρούσα.

---

Ημερομηνία: ..... -.....- 202

Ο - Η Δηλ.

(Υπογραφή)

- (1) Αναγράφεται από τον ενδιαφερόμενο πολίτη ή Αρχή ή η Υπηρεσία του δημόσιου τομέα, που απευθύνεται η αίτηση.
- (2) Αναγράφεται ολογράφως.
- (3) «Όποιος εν γνώσει του δηλώνει ψευδή γεγονότα ή αρνείται ή αποκρύπτει τα αληθινά με έγγραφη υπεύθυνη δήλωση του άρθρου 8 τιμωρείται με φυλάκιση τουλάχιστον τριών μηνών. Εάν ο υπαίτιος αυτών των πράξεων σκόπευε να προσπορίσει στον εαυτόν του ή σε άλλον περιουσιακό όφελος βλάπτοντας τρίτον ή σκόπευε να βλάψει άλλον, τιμωρείται με κάθειρξη μέχρι 10 ετών.
- (4) Σε περίπτωση ανεπάρκειας χώρου η δήλωση συνεχίζεται στην πίσω όψη της και υπογράφεται από τον δηλούντα ή την δηλούσα.



**ΠΑΡΑΡΤΗΜΑ ΙΙΙ**

ΑΕΡΟΦΩΤΟΓΡΑΦΙΚΗ ΑΠΕΙΚΟΝΙΣΗ ΤΩΝ ΠΡΟΣ ΠΑΡΑΧΩΡΗΣΗ ΧΩΡΩΝ



ΠΙΝΑΚΑΣ ΣΥΝΤΕΤΑΓΜΕΝΩΝ

Α/Α	X	Y
1	368958,332	4064630,890
2	368986,512	4064645,990
3	368989,478	4064640,480
4	368961,295	4064625,381

ΚΩΔΙΚΟΣ ΘΕΣΗΣ ΛΑΚΩ101

ΔΗΜΟΣ ΑΝΑΤΟΛΙΚΗΣ ΜΑΝΗΣ

ΘΕΣΗ: "ΠΑΡΑΛΙΑ ΜΑΥΡΟΒΟΥΝΙ 1"

ΕΙΔΟΣ ΧΡΗΣΗΣ: ΟΜΠΡΕΛΕΣ ΚΑΙ ΞΑΠΛΩΣΤΡΕΣ ΚΑΙ ΤΡΑΠΕΖΟΚΑΘΙΣΜΑΤΑ

ΣΕ ΕΚΤΑΣΗ 200,00 τ.μ. ΜΕ ΣΤΟΙΧΕΙΑ 1-2-3-4-1

ΣΥΣΤΗΜΑ ΣΥΝΤΕΤΑΓΜΕΝΩΝ

ΕΓΣΑ '87

ΚΛΙΜΑΚΑ 1:1000

ΣΠΑΡΤΗ 1-4-2024

Ο ΣΥΝΤΑΞΑΣ

ΛΥΜΠΕΡΟΠΟΥΛΟΣ ΣΠΥΡΙΔΩΝ

ΤΟΠ.ΜΗΧ.ΠΕ/Β'

ΘΕΩΡΗΣΗ 1-4-2024

Η ΠΡΟΣΤΑΜΕΝΗ ΤΗΣ

ΚΤΗΜΑΤΙΚΗΣ ΥΠΗΡΕΣΙΑΣ

κ.α.α.

ΧΕΙΛΑΔΑΚΗ ΒΑΣΙΛΙΚΗ

ΠΟΛ.ΜΗΧΑΝΙΚΟΣ ΠΕ/Α'



368900

368950

369000

ΑΔΑ: 65Β6Η-00Τ

4064700

4064700

4064650

4064650

4064600

4064600

368900

368950

369000

369050

ΠΙΝΑΚΑΣ ΣΥΝΤΕΤΑΓΜΕΝΩΝ

A/A	X	Y
1	368996,206	4064648,516
2	369004,468	4064652,912
3	369005,988	4064650,093
4	368997,728	4064645,693

ΚΩΔΙΚΟΣ ΘΕΣΗΣ ΛΑΚΩ102

ΔΗΜΟΣ ΑΝΑΤΟΛΙΚΗΣ ΜΑΝΗΣ

ΘΕΣΗ: "ΠΑΡΑΛΙΑ ΜΑΥΡΟΒΟΥΝΙ 2"

ΕΙΔΟΣ ΧΡΗΣΗΣ: ΟΜΠΡΕΛΕΣ ΚΑΙ ΞΑΠΛΩΣΤΡΕΣ ΚΑΙ ΤΡΑΠΕΖΟΚΑΘΙΣΜΑΤΑ

ΣΕ ΕΚΤΑΣΗ 30,00 τ.μ. ΜΕ ΣΤΟΙΧΕΙΑ 1-2-3-4-1

ΣΥΣΤΗΜΑ ΣΥΝΤΕΤΑΓΜΕΝΩΝ

ΕΓΣΑ '87

ΚΛΙΜΑΚΑ 1:1000

ΣΠΑΡΤΗ 1-4-2024

Ο ΣΥΝΤΑΞΑΣ

ΛΥΜΠΕΡΟΠΟΥΛΟΣ ΣΠΥΡΙΔΩΝ

ΤΟΠ.ΜΗΧ.ΠΕ/Β'

ΘΕΩΡΗΣΗ 1-4-2024

Η ΠΡΟΪΣΤΑΜΕΝΗ ΤΗΣ

ΚΤΗΜΑΤΙΚΗΣ ΥΠΗΡΕΣΙΑΣ

κ.α.α.

ΧΕΙΛΑΔΑΚΗ ΒΑΣΙΛΙΚΗ

ΠΟΛ.ΜΗΧΑΝΙΚΟΣ ΠΕ/Α

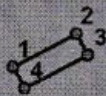

Γραμμή σηματοδότησης (ΦΕΚ 205/Δ/1970 και επανακαθορισμός με ΦΕΚ 205/Δ/2010)

369450

369500

ΑΔΑ:65Β6Η-00Τ

4065000

4065000

4064950

4064950

4064900

4064900

4064850

4064850

369450

369500

369550



ΠΙΝΑΚΑΣ ΣΥΝΤΕΤΑΓΜΕΝΩΝ

Α/Α	X	Y
1	369517,685	4064930,026
2	369524,668	4064916,048
3	369507,492	4064907,468
4	369500,509	4064921,446

ΚΩΔΙΚΟΣ ΘΕΣΗΣ ΛΑΚΩ103

ΔΗΜΟΣ ΑΝΑΤΟΛΙΚΗΣ ΜΑΝΗΣ

ΘΕΣΗ: "ΠΑΡΑΛΙΑ ΜΑΥΡΟΒΟΥΝΙ 3"

ΕΙΔΟΣ ΧΡΗΣΗΣ: ΟΜΠΡΕΛΕΣ ΚΑΙ ΞΑΠΛΩΣΤΡΕΣ ΚΑΙ ΤΡΑΠΕΖΟΚΑΘΙΣΜΑΤΑ

ΣΕ ΕΚΤΑΣΗ 300,00 τ.μ. ΜΕ ΣΤΟΙΧΕΙΑ 1-2-3-4-1

ΣΥΣΤΗΜΑ ΣΥΝΤΕΤΑΓΜΕΝΩΝ

ΕΓΣΑ '87

ΚΛΙΜΑΚΑ 1:1000

ΣΠΑΡΤΗ 1-4-2024

Ο ΣΥΝΤΑΞΑΣ

ΛΥΜΠΕΡΟΠΟΥΛΟΣ ΣΠΥΡΙΔΩΝ

ΤΟΠ.ΜΗΧ.ΠΕ/Β'

ΘΕΩΡΗΣΗ 1-4-2024

Η ΠΡΟΪΣΤΑΜΕΝΗ ΤΗΣ  
ΚΤΗΜΑΤΙΚΗΣ ΥΠΗΡΕΣΙΑΣ  
Κ.Α.Α.

ΧΕΙΛΑΔΑΚΗ ΒΑΣΙΛΙΚΗ  
ΠΟΛ.ΜΗΧΑΝΙΚΟΣ ΠΕ/Α'





ΠΙΝΑΚΑΣ ΣΥΝΤΕΤΑΓΜΕΝΩΝ

A/A	X	Y
1	369696,990	4065012,770
2	369722,327	4065024,689
3	369720,491	4065028,591
4	369737,865	4065036,764
5	369744,516	4065022,625
6	369727,142	4065014,452
7	369725,306	4065018,354
8	369699,970	4065006,436

ΚΩΔΙΚΟΣ ΘΕΣΗΣ ΛΑΚΩ104

ΔΗΜΟΣ ΑΝΑΤΟΛΙΚΗΣ ΜΑΝΗΣ

ΘΕΣΗ: "ΠΑΡΑΛΙΑ ΜΑΥΡΟΒΟΥΝΙ 4"

ΕΙΔΟΣ ΧΡΗΣΗΣ: ΟΜΠΡΕΛΕΣ ΚΑΙ ΞΑΠΛΩΣΤΡΕΣ ΚΑΙ ΤΡΑΠΕΖΟΚΑΘΙΣΜΑΤΑ

ΣΕ ΕΚΤΑΣΗ 496,00 τ.μ. ΜΕ ΣΤΟΙΧΕΙΑ 1-2-3-4-5-6-7-8-1

ΣΥΣΤΗΜΑ ΣΥΝΤΕΤΑΓΜΕΝΩΝ  
ΕΓΣΑ '87

ΚΛΙΜΑΚΑ 1:1000

ΣΠΑΡΤΗ 1-4-2024

Ο ΣΥΝΤΑΞΑΣ

ΛΥΜΠΕΡΟΠΟΥΛΟΣ ΣΠΥΡΙΔΩΝ  
ΤΟΠ.ΜΗΧ.ΠΕ/Β'

ΘΕΩΡΕΗ 1-4-2024  
Η ΠΡΟΪΣΤΑΜΕΝΗ ΤΗΣ  
ΚΤΗΜΑΤΙΚΗΣ ΥΠΗΡΕΣΙΑΣ  
Κ.Α.Α.

ΧΕΙΛΑΔΑΚΗ ΒΑΣΙΛΙΚΗ  
ΠΟΛ.ΜΗΧΑΝΙΚΟΣ ΠΕ/Α'



370550

370600

370650

ΑΔΑ: 65Β6Η-00370700

4065500

4065450

4065400

4065350

4065500

4065450

4065400

4065350



ΠΙΝΑΚΑΣ ΣΥΝΤΕΤΑΓΜΕΝΩΝ

A/A	X	Y
1	370634,398	4065443,377
2	370640,585	4065429,029
3	370622,954	4065421,426
4	370616,767	4065435,774

ΚΩΔΙΚΟΣ ΘΕΣΗΣ ΛΑΚΩ105

ΔΗΜΟΣ ΑΝΑΤΟΛΙΚΗΣ ΜΑΝΗΣ

ΘΕΣΗ: "ΠΑΡΑΛΙΑ ΜΑΥΡΟΥΝΙ 5"

ΕΙΔΟΣ ΧΡΗΣΗΣ: ΟΜΠΡΕΛΕΣ ΚΑΙ ΞΑΠΛΩΣΤΡΕΣ ΚΑΙ ΤΡΑΠΕΖΟΚΑΘΙΣΜΑΤΑ

ΣΕ ΕΚΤΑΣΗ 300,00 τ.μ. ΜΕ ΣΤΟΙΧΕΙΑ 1-2-3-4-1

ΣΥΣΤΗΜΑ ΣΥΝΤΕΤΑΓΜΕΝΩΝ

ΕΓΣΑ '87

ΚΛΙΜΑΚΑ 1:1000

ΣΠΑΡΤΗ 1-4-2024

Ο ΣΥΝΤΑΞΑΣ

ΛΥΜΠΕΡΟΠΟΥΛΟΣ ΣΠΥΡΙΔΩΝ

ΤΟΠ.ΜΗΧ.ΠΕ/Β'

ΘΕΩΡΗΣΗ 1-4-2024

Η ΠΡΟΪΣΤΑΜΕΝΗ ΤΗΣ

ΚΤΗΜΑΤΙΚΗΣ ΥΠΗΡΕΣΙΑΣ

κ.α.α.

ΧΕΙΛΑΔΑΚΗ ΒΑΣΙΛΙΚΗ

ΠΟΛ.ΜΗΧΑΝΙΚΟΣ ΠΕ/Α'



370700

370750

370800

ΑΔΑ: 65Β6Η-Ο0Τ

370850

4065550

4065550

4065500

4065500

4065450

4065450

Γραμμή σιγιάλου (ΦΕΚ 205/Δ'Υ/1970 και επανακαθορισμός με ΦΕΚ 21/Δ'Υ/2004)

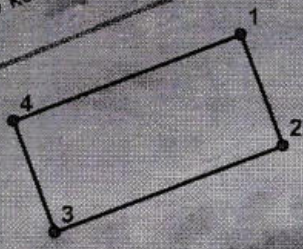

370700

370750

370800

370850

ΠΙΝΑΚΑΣ ΣΥΝΤΕΤΑΓΜΕΝΩΝ

A/A	X	Y
1	370798,410	4065508,272
2	370804,068	4065493,707
3	370774,239	4065482,121
4	370768,581	4065496,685

ΚΩΔΙΚΟΣ ΘΕΣΗΣ ΛΑΚΩ106

ΔΗΜΟΣ ΑΝΑΤΟΛΙΚΗΣ ΜΑΝΗΣ

ΘΕΣΗ: "ΠΑΡΑΛΙΑ ΜΑΥΡΟΒΟΥΝΙ 6"

ΕΙΔΟΣ ΧΡΗΣΗΣ: ΟΜΠΡΕΛΕΣ ΚΑΙ ΞΑΠΛΩΣΤΡΕΣ ΚΑΙ ΤΡΑΠΕΖΟΚΑΘΙΣΜΑΤΑ ΣΕ ΕΚΤΑΣΗ 500,00 τ.μ. ΜΕ ΣΤΟΙΧΕΙΑ 1-2-3-4-1

ΣΥΣΤΗΜΑ ΣΥΝΤΕΤΑΓΜΕΝΩΝ

ΕΓΣΑ '87

ΚΛΙΜΑΚΑ 1:1000

ΣΠΑΡΤΗ 1-4-2024

Ο ΣΥΝΤΑΞΑΣ

ΛΥΜΠΕΡΟΠΟΥΛΟΣ ΣΠΥΡΙΔΩΝ

ΤΟΠ.ΜΗΧ.ΠΕ/Β'

ΘΕΩΡΗΣΗ 1-4-2024

Η ΠΡΟΪΣΤΑΜΕΝΗ ΤΗΣ

ΚΤΗΜΑΤΙΚΗΣ ΥΠΗΡΕΣΙΑΣ

κ.α.α.

ΧΕΙΛΑΔΑΚΗ ΒΑΣΙΛΙΚΗ

ΠΟΛ.ΜΗΧΑΝΙΚΟΣ Π.Ε./Α'



370800

370850

370900

370950

ΑΔΑ: 65Β6Η-Ο0Τ



ΠΙΝΑΚΑΣ ΣΥΝΤΕΤΑΓΜΕΝΩΝ

A/A	X	Y
1	370877,852	4065538,190
2	370883,510	4065523,626
3	370853,681	4065512,039
4	370848,023	4065526,604

ΚΩΔΙΚΟΣ ΘΕΣΗΣ ΛΑΚΩ107

ΔΗΜΟΣ ΑΝΑΤΟΛΙΚΗΣ ΜΑΝΗΣ

ΘΕΣΗ: "ΠΑΡΑΛΙΑ ΜΑΥΡΟΒΟΥΝΙ 7"

ΕΙΔΟΣ ΧΡΗΣΗΣ: ΟΜΠΡΕΛΕΣ ΚΑΙ ΞΑΠΛΩΣΤΡΕΣ ΚΑΙ ΤΡΑΠΕΖΟΚΑΘΙΣΜΑΤΑ

ΣΕ ΕΚΤΑΣΗ 500,00 τ.μ. ΜΕ ΣΤΟΙΧΕΙΑ 1-2-3-4-1

ΣΥΣΤΗΜΑ ΣΥΝΤΕΤΑΓΜΕΝΩΝ

ΕΓΣΑ '87

ΚΛΙΜΑΚΑ 1:1000

ΣΠΑΡΤΗ 1-4-2024

Ο ΣΥΝΤΑΞΑΣ

ΛΥΜΠΕΡΟΠΟΥΛΟΣ ΣΠΥΡΙΔΩΝ

ΤΟΠ.ΜΗΧ.ΠΕ/Β'

ΘΕΩΡΗΣΗ 1-4-2024  
Η ΠΡΟΪΣΤΑΜΕΝΗ ΤΗΣ  
ΚΤΗΜΑΤΙΚΗΣ ΥΠΗΡΕΣΙΑΣ  
κ.α.α.

ΧΕΙΛΑΔΑΚΗ ΒΑΣΙΛΙΚΗ  
ΠΟΛ.ΜΗΧΑΝΙΚΟΣ Π.Ε./Α'





370850

370900

ΑΔΑ: 65Β6ΗΛ00Τ

4065600

4065600

4065550

4065550

4065500

4065500

4065450

4065450

370850

370900

370950

Γραμμή αγιαλού (ΦΕΚ 205/Δ'/1970 και επανακαθορισμός με ΦΕΚ 21/Δ'/2004)

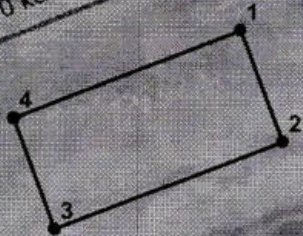

ΠΙΝΑΚΑΣ ΣΥΝΤΕΤΑΓΜΕΝΩΝ

A/A	X	Y
1	370913,274	4065551,949
2	370918,931	4065537,385
3	370889,103	4065525,798
4	370883,445	4065540,363

ΚΩΔΙΚΟΣ ΘΕΣΗΣ ΛΑΚΩ108

ΔΗΜΟΣ ΑΝΑΤΟΛΙΚΗΣ ΜΑΝΗΣ

ΘΕΣΗ: "ΠΑΡΑΛΙΑ ΜΑΥΡΟΒΟΥΝΙ 8"

ΕΙΔΟΣ ΧΡΗΣΗΣ: ΟΜΠΡΕΛΕΣ ΚΑΙ ΞΑΠΛΩΣΤΡΕΣ ΚΑΙ ΤΡΑΠΕΖΟΚΑΘΙΣΜΑΤΑ  
ΣΕ ΕΚΤΑΣΗ 500,00 τ.μ. ΜΕ ΣΤΟΙΧΕΙΑ 1-2-3-4-1

ΣΥΣΤΗΜΑ ΣΥΝΤΕΤΑΓΜΕΝΩΝ  
ΕΓΣΑ '87

ΚΛΙΜΑΚΑ 1:1000

ΣΠΑΡΤΗ 1-4-2024  
Ο ΣΥΝΤΑΞΑΣ

ΛΥΜΠΕΡΟΠΟΥΛΟΣ ΣΠΥΡΙΔΩΝ  
ΤΟΠ.ΜΗΧ.ΠΕ/Β'

ΘΕΩΡΗΣΗ 1-4-2024

Η ΠΡΟΪΣΤΑΜΕΝΗ ΤΗΣ  
ΚΤΗΜΑΤΙΚΗΣ ΥΠΗΡΕΣΙΑΣ  
κ.α.α.

ΧΕΙΛΑΔΑΚΗ ΒΑΣΙΛΙΚΗ  
ΠΟΛ.ΜΗΧΑΝΙΚΟΣ ΠΕ/Α'



371250

371300

371350

ΑΔΑ: 65Β6Η-00Τ

4065750

4065750

4065700

4065700

4065650

4065650

371250

371300

371350

371400



ΠΙΝΑΚΑΣ ΣΥΝΤΕΤΑΓΜΕΝΩΝ

A/A	X	Y
1	371339,942	4065704,565
2	371344,956	4065689,766
3	371326,771	4065683,606
4	371321,757	4065698,404

ΚΩΔΙΚΟΣ ΘΕΣΗΣ ΛΑΚΩ109

ΔΗΜΟΣ ΑΝΑΤΟΛΙΚΗΣ ΜΑΝΗΣ

ΘΕΣΗ: "ΠΑΡΑΛΙΑ ΜΑΥΡΟΒΟΥΝΙ 9"

ΕΙΔΟΣ ΧΡΗΣΗΣ: ΟΜΠΡΕΛΕΣ ΚΑΙ ΞΑΠΛΩΣΤΡΕΣ ΚΑΙ ΤΡΑΠΕΖΟΚΑΘΙΣΜΑΤΑ

ΣΕ ΕΚΤΑΣΗ 300,00 τ.μ. ΜΕ ΣΤΟΙΧΕΙΑ 1-2-3-4-1

ΣΥΣΤΗΜΑ ΣΥΝΤΕΤΑΓΜΕΝΩΝ

ΕΓΣΑ '87

ΚΛΙΜΑΚΑ 1:1000

ΣΠΑΡΤΗ 1-4-2024

Ο ΣΥΝΤΑΞΑΣ

ΛΥΜΠΕΡΟΠΟΥΛΟΣ ΣΠΥΡΙΔΩΝ

ΤΟΠ.ΜΗΧ.ΠΕ/Β'

ΘΕΩΡΗΣΗ 1-4-2024  
 Η ΠΡΟΪΣΤΑΜΕΝΗ ΤΗΣ  
 ΚΤΗΜΑΤΙΚΗΣ ΥΠΗΡΕΣΙΑΣ  
 κ.α.α.

ΧΕΙΛΑΔΑΚΗ ΒΑΣΙΛΙΚΗ  
 ΠΟΛ.ΜΗΧΑΝΙΚΟΣ ΠΕ/Α'





ΠΙΝΑΚΑΣ ΣΥΝΤΕΤΑΓΜΕΝΩΝ

A/A	X	Y
1	371384,457	4065719,646
2	371389,470	4065704,848
3	371359,163	4065694,580
4	371354,149	4065709,378

ΚΩΔΙΚΟΣ ΘΕΣΗΣ ΛΑΚΩ110  
 ΔΗΜΟΣ ΑΝΑΤΟΛΙΚΗΣ ΜΑΝΗΣ  
 ΘΕΣΗ: "ΠΑΡΑΛΙΑ ΜΑΥΡΟΒΟΥΝΙ 10"  
 ΕΙΔΟΣ ΧΡΗΣΗΣ: ΟΜΠΡΕΛΕΣ ΚΑΙ ΞΑΠΛΩΣΤΡΕΣ ΚΑΙ ΤΡΑΠΕΖΟΚΑΘΙΣΜΑΤΑ  
 ΣΕ ΕΚΤΑΣΗ 500,00 τ.μ. ΜΕ ΣΤΟΙΧΕΙΑ 1-2-3-4-1

ΣΥΣΤΗΜΑ ΣΥΝΤΕΤΑΓΜΕΝΩΝ  
 ΕΓΣΑ '87

ΚΛΙΜΑΚΑ 1:1000

ΣΠΑΡΤΗ 1-4-2024  
 Ο ΣΥΝΤΑΞΑΣ

ΛΥΜΠΕΡΟΠΟΥΛΟΣ ΣΠΥΡΙΔΩΝ  
 ΤΟΠ.ΜΗΧ.ΠΕ/Β

ΘΕΩΡΗΣΗ 1-4-2024

Η ΠΡΟΣΤΑΜΕΝΗ ΤΗΣ  
 ΚΤΗΜΑΤΙΚΗΣ ΥΠΗΡΕΣΙΑΣ  
 κ.α.α.

ΧΕΙΛΑΔΑΚΗ ΒΑΣΙΛΙΚΗ  
 ΠΟΛ.ΜΗΧΑΝΙΚΟΣ ΠΕ/Α



371350

371400

ΑΔΑ: 65Β6Η-00Τ



4065800

4065800

4065750

4065750

4065700

4065700

4065650

4065650

371350

371400

371450

ΠΙΝΑΚΑΣ ΣΥΝΤΕΤΑΓΜΕΝΩΝ

A/A	X	Y
1	371410,085	4065725,029
2	371414,096	4065713,190
3	371398,942	4065708,056
4	371394,931	4065719,895

ΚΩΔΙΚΟΣ ΘΕΣΗΣ ΛΑΚΩ111  
 ΔΗΜΟΣ ΑΝΑΤΟΛΙΚΗΣ ΜΑΝΗΣ  
 ΘΕΣΗ: "ΠΑΡΑΛΙΑ ΜΑΥΡΟΒΟΥΝΙ 11"  
 ΕΙΔΟΣ ΧΡΗΣΗΣ: ΟΜΠΡΕΛΕΣ ΚΑΙ ΞΑΠΛΩΣΤΡΕΣ  
 ΣΕ ΕΚΤΑΣΗ 200,00 τ.μ. ΜΕ ΣΤΟΙΧΕΙΑ 1-2-3-4-1

ΣΥΣΤΗΜΑ ΣΥΝΤΕΤΑΓΜΕΝΩΝ

ΕΓΣΑ '87

ΚΛΙΜΑΚΑ 1:1000

ΣΠΑΡΤΗ 1-4-2024

Ο ΣΥΝΤΑΞΑΣ

ΛΥΜΠΕΡΟΠΟΥΛΟΣ ΣΠΥΡΙΔΩΝ  
 ΤΟΠ.ΜΗΧ.ΠΕ/Β'

ΘΕΩΡΗΣΗ 1-4-2024

Η ΠΡΟΪΣΤΑΜΕΝΗ ΤΗΣ  
ΚΤΗΜΑΤΙΚΗΣ ΥΠΗΡΕΣΙΑΣ

Κ.α.α.

ΧΕΙΛΑΔΑΚΗ ΒΑΣΙΛΙΚΗ  
 ΠΟΛ.ΜΗΧΑΝΙΚΟΣ ΠΕ/Α'



371350

371400

371450

ΑΔΑ: 65Β6Η-007500

4065800

4065800

4065750

4065750

4065700

4065700

4065650

4065650

371350

371400

371450

371500



ΠΙΝΑΚΑΣ ΣΥΝΤΕΤΑΓΜΕΝΩΝ

A/A	X	Y
1	371448,602	4065739,197
2	371453,616	4065724,398
3	371435,431	4065718,237
4	371430,417	4065733,036

ΚΩΔΙΚΟΣ ΘΕΣΗΣ ΛΑΚΩ112

ΔΗΜΟΣ ΑΝΑΤΟΛΙΚΗΣ ΜΑΝΗΣ

ΘΕΣΗ: "ΠΑΡΑΛΙΑ ΜΑΥΡΟΒΟΥΝΙ 12"

ΕΙΔΟΣ ΧΡΗΣΗΣ: ΟΜΠΡΕΛΕΣ ΚΑΙ ΞΑΠΛΩΣΤΡΕΣ ΚΑΙ ΤΡΑΠΕΖΟΚΑΘΙΣΜΑΤΑ

ΣΕ ΕΚΤΑΣΗ 300,00 τ.μ. ΜΕ ΣΤΟΙΧΕΙΑ 1-2-3-4-1

ΣΥΣΤΗΜΑ ΣΥΝΤΕΤΑΓΜΕΝΩΝ

ΕΓΣΑ '87

ΚΛΙΜΑΚΑ 1:1000

ΣΠΑΡΤΗ 1-4-2024

Ο ΣΥΝΤΑΞΑΣ

ΛΥΜΠΕΡΟΠΟΥΛΟΣ ΣΠΥΡΙΔΩΝ

ΤΟΠ.ΜΗΧ.ΠΕ/Β'

ΘΕΩΡΗΣΗ 1-4-2024

Η ΠΡΟΪΣΤΑΜΕΝΗ ΤΗΣ

ΚΤΗΜΑΤΙΚΗΣ ΥΠΗΡΕΣΙΑΣ

κ.α.α.

ΧΕΙΛΑΔΑΚΗ ΒΑΣΙΛΙΚΗ

ΠΟΛ.ΜΗΧΑΝΙΚΟΣ ΠΕ/Α'



371500

371550

ΑΔΑΠ 65Β6Η-00Τ

371650

4065850

4065850

4065800

4065800

4065750

4065750

4065700

4065700



ΠΙΝΑΚΑΣ ΣΥΝΤΕΤΑΓΜΕΝΩΝ

A/A	X	Y
1	371558,398	4065760,723
2	371570,680	4065764,329
3	371572,440	4065758,332
4	371560,159	4065754,726

ΚΩΔΙΚΟΣ ΘΕΣΗΣ ΛΑΚΩ113

ΔΗΜΟΣ ΑΝΑΤΟΛΙΚΗΣ ΜΑΝΗΣ

ΘΕΣΗ: "ΠΑΡΑΛΙΑ ΜΑΥΡΟΒΟΥΝΙ 13"

ΕΙΔΟΣ ΧΡΗΣΗΣ: ΟΜΠΡΕΛΕΣ ΚΑΙ ΞΑΠΛΩΣΤΡΕΣ

ΣΕ ΕΚΤΑΣΗ 80,00 τ.μ. ΜΕ ΣΤΟΙΧΕΙΑ 1-2-3-4-1

ΣΥΣΤΗΜΑ ΣΥΝΤΕΤΑΓΜΕΝΩΝ

ΕΓΣΑ '87

ΚΛΙΜΑΚΑ 1:1000

ΣΠΑΡΤΗ 1-4-2024

Ο ΣΥΝΤΑΞΑΣ

ΛΥΜΠΕΡΟΠΟΥΛΟΣ ΣΠΥΡΙΔΩΝ

ΤΟΠ.ΜΗΧ.ΠΕ/Β'

ΘΕΩΡΗΣΗ 1-4-2024  
 Η ΠΡΟΪΣΤΑΜΕΝΗ ΤΗΣ  
 ΚΤΗΜΑΤΙΚΗΣ ΥΠΗΡΕΣΙΑΣ  
 κ.α.α.

ΧΕΙΛΑΔΑΚΗ ΒΑΣΙΛΙΚΗ  
 ΠΟΛ.ΜΗΧΑΝΙΚΟΣ ΠΕ/Α'





ΠΙΝΑΚΑΣ ΣΥΝΤΕΤΑΓΜΕΝΩΝ

A/A	X	Y
1	371610,180	4065784,929
2	371614,581	4065769,937
3	371583,877	4065760,923
4	371579,476	4065775,915

ΚΩΔΙΚΟΣ ΘΕΣΗΣ ΛΑΚΩ114

ΔΗΜΟΣ ΑΝΑΤΟΛΙΚΗΣ ΜΑΝΗΣ

ΘΕΣΗ: "ΠΑΡΑΛΙΑ ΜΑΥΡΟΒΟΥΝΙ 14"

ΕΙΔΟΣ ΧΡΗΣΗΣ: ΟΜΠΡΕΛΕΣ ΚΑΙ ΞΑΠΛΩΣΤΡΕΣ ΚΑΙ ΤΡΑΠΕΖΟΚΑΘΙΣΜΑΤΑ

ΣΕ ΕΚΤΑΣΗ 500,00 τ.μ. ΜΕ ΣΤΟΙΧΕΙΑ 1-2-3-4-1

ΣΥΣΤΗΜΑ ΣΥΝΤΕΤΑΓΜΕΝΩΝ

ΕΓΣΑ '87

ΚΛΙΜΑΚΑ 1:1000

ΣΠΑΡΤΗ 1-4-2024

Ο ΣΥΝΤΑΞΑΣ

ΛΥΜΠΕΡΟΠΟΥΛΟΣ ΣΠΥΡΙΔΩΝ

ΤΟΠ.ΜΗΧ.ΠΕ/Β'

ΘΕΩΡΗΣΗ 1-4-2024

Η ΠΡΟΣΤΑΜΕΝΗ ΤΗΣ

ΚΤΗΜΑΤΙΚΗΣ ΥΠΗΡΕΣΙΑΣ

κ.α.α.

ΧΕΙΛΑΔΑΚΗ ΒΑΣΙΛΙΚΗ

ΠΟΛ.ΜΗΧΑΝΙΚΟΣ ΠΕ/Α'



371650

371700

371750

ΑΔΑ: 65Β6Η-Ο0Τ371800

4065850

4065850

4065800

4065800

4065750

4065750



371650

371700

371750

371800

ΠΙΝΑΚΑΣ ΣΥΝΤΕΤΑΓΜΕΝΩΝ

A/A	X	Y
1	371739,200	4065824,747
2	371744,270	4065806,671
3	371728,862	4065802,357
4	371723,830	4065820,335

ΚΩΔΙΚΟΣ ΘΕΣΗΣ ΛΑΚΩ115  
 ΔΗΜΟΣ ΑΝΑΤΟΛΙΚΗΣ ΜΑΝΗΣ  
 ΘΕΣΗ: "ΠΑΡΑΛΙΑ ΜΑΥΡΟΒΟΥΝΙ 15"  
 ΕΙΔΟΣ ΧΡΗΣΗΣ: ΟΜΠΡΕΛΕΣ ΚΑΙ ΞΑΠΛΩΣΤΡΕΣ ΚΑΙ ΤΡΑΠΕΖΟΚΑΘΙΣΜΑΤΑ  
 ΣΕ ΕΚΤΑΣΗ 299,45 τ.μ. ΜΕ ΣΤΟΙΧΕΙΑ 1-2-3-4-1

ΣΥΣΤΗΜΑ ΣΥΝΤΕΤΑΓΜΕΝΩΝ

ΕΓΣΑ '87

ΚΛΙΜΑΚΑ 1:1000

ΣΠΑΡΤΗ 1-4-2024

Ο ΣΥΝΤΑΞΑΣ

ΛΥΜΠΕΡΟΠΟΥΛΟΣ ΣΠΥΡΙΔΩΝ  
 ΤΟΠ.ΜΗΧ.ΠΕ/Β

ΘΕΩΡΗΣΗ 1-4-2024

Η ΠΡΟΪΣΤΑΜΕΝΗ ΤΗΣ  
 ΚΤΗΜΑΤΙΚΗΣ ΥΠΗΡΕΣΙΑΣ  
 κ.α.α.

ΧΕΙΛΑΔΑΚΗ ΒΑΣΙΛΙΚΗ  
 ΠΟΛ.ΜΗΧΑΝΙΚΟΣ ΠΕ/Α





371700

371750

371800 ΑΔΑ: 65B6Η-00Τ

371850

4065900

4065850

4065800

4065750

4065900

4065850

4065800

4065750



371700

371750

371800

371850

ΠΙΝΑΚΑΣ ΣΥΝΤΕΤΑΓΜΕΝΩΝ

A/A	X	Y
1	371781,464	4065833,312
2	371785,677	4065818,266
3	371754,862	4065809,637
4	371750,649	4065824,684

ΚΩΔΙΚΟΣ ΘΕΣΗΣ ΛΑΚΩ116

ΔΗΜΟΣ ΑΝΑΤΟΛΙΚΗΣ ΜΑΝΗΣ

ΘΕΣΗ: "ΠΑΡΑΛΙΑ ΜΑΥΡΟΥΝΙ 16"

ΕΙΔΟΣ ΧΡΗΣΗΣ: ΟΜΠΡΕΛΕΣ ΚΑΙ ΞΑΠΛΩΣΤΡΕΣ ΚΑΙ ΤΡΑΠΕΖΟΚΑΘΙΣΜΑΤΑ

ΣΕ ΕΚΤΑΣΗ 500,00 τ.μ. ΜΕ ΣΤΟΙΧΕΙΑ 1-2-3-4-1

ΣΥΣΤΗΜΑ ΣΥΝΤΕΤΑΓΜΕΝΩΝ

ΕΓΣΑ '87

ΚΛΙΜΑΚΑ 1:1000

ΣΠΑΡΤΗ 1-4-2024

Ο ΣΥΝΤΑΞΑΣ

ΛΥΜΠΕΡΟΠΟΥΛΟΣ ΣΠΥΡΙΔΩΝ

ΤΟΠ.ΜΗΧ.ΠΣ/Β'

ΘΕΩΡΗΣΗ 1-4-2024

Η ΠΡΟΪΣΤΑΜΕΝΗ ΤΗΣ

ΚΤΗΜΑΤΙΚΗΣ ΥΠΗΡΕΣΙΑΣ

Κ.Α.Σ.

ΧΕΙΛΑΡΔΑΚΗ ΒΑΣΙΛΙΚΗ

ΠΟΛ.ΜΗΧΑΝΙΚΟΣ ΠΣ/Α'



371900

371950

ΑΔΑ: 65Β6Η-00Τ

4065950

4065950

4065900

4065900

4065850

4065850

4065800

4065800

371900

371950

372000



ΠΙΝΑΚΑΣ ΣΥΝΤΕΤΑΓΜΕΝΩΝ

A/A	X	Y
1	371948,442	4065872,235
2	371957,564	4065874,939
3	371959,414	4065868,942
4	371950,203	4065866,238

ΚΩΔΙΚΟΣ ΘΕΣΗΣ ΛΑΚΩ117  
 ΔΗΜΟΣ ΑΝΑΤΟΛΙΚΗΣ ΜΑΝΗΣ  
 ΘΕΣΗ: "ΠΑΡΑΛΙΑ ΜΑΥΡΟΒΟΥΝΙ 17"  
 ΕΙΔΟΣ ΧΡΗΣΗΣ: ΟΜΠΡΕΛΕΣ ΚΑΙ ΞΑΠΛΩΣΤΡΕΣ  
 ΣΕ ΕΚΤΑΣΗ 59,85 τ.μ. ΜΕ ΣΤΟΙΧΕΙΑ 1-2-3-4-1

ΣΥΣΤΗΜΑ ΣΥΝΤΕΤΑΓΜΕΝΩΝ  
 ΕΓΣΑ '87

ΚΛΙΜΑΚΑ 1:1000

ΣΠΑΡΤΗ 1-4-2024  
 Ο ΣΥΝΤΑΞΑΣ  
 ΛΥΜΠΕΡΟΠΟΥΛΟΣ ΣΠΥΡΙΔΩΝ  
 ΤΟΠ.ΜΗΧ.ΠΕ/Β'

ΘΕΩΡΗΣΗ 1-4-2024  
 Η ΠΡΟΪΣΤΑΜΕΝΗ ΤΗΣ  
 ΚΤΗΜΑΤΙΚΗΣ ΥΠΗΡΕΣΙΑΣ  
 κ.α.α.  
 ΧΕΙΛΑΔΑΚΗ ΒΑΣΙΛΙΚΗ  
 ΠΟΛ.ΜΗΧΑΝΙΚΟΣ ΠΕ/Α'

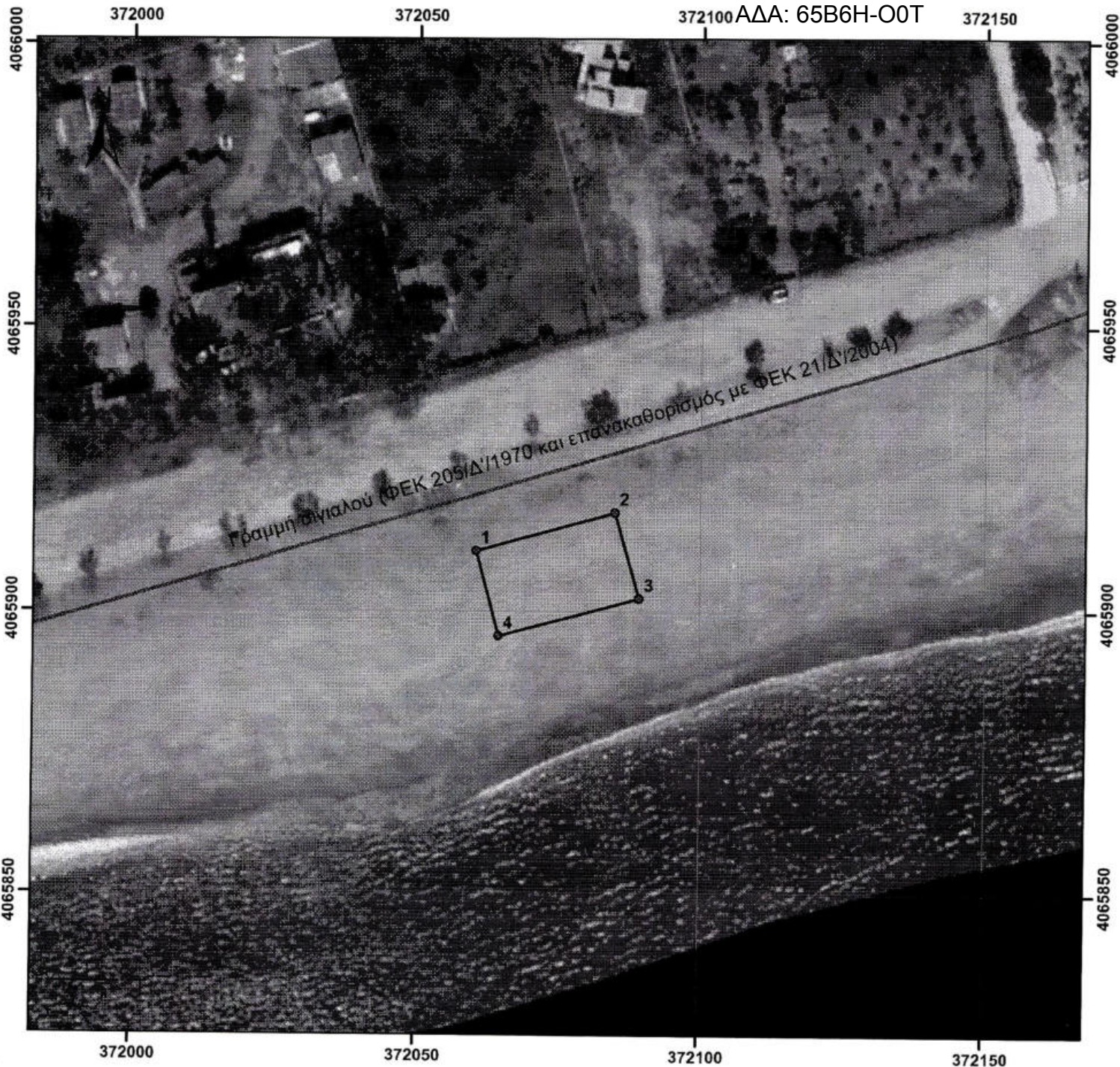

ΠΙΝΑΚΑΣ ΣΥΝΤΕΤΑΓΜΕΝΩΝ

A/A	X	Y
1	372060,389	4065910,653
2	372084,883	4065917,438
3	372089,210	4065902,279
4	372064,502	4065895,579

ΚΩΔΙΚΟΣ ΘΕΣΗΣ ΛΑΚΩ118  
 ΔΗΜΟΣ ΑΝΑΤΟΛΙΚΗΣ ΜΑΝΗΣ  
 ΘΕΣΗ: "ΠΑΡΑΛΙΑ ΜΑΥΡΟΒΟΥΝΙ 18"  
 ΕΙΔΟΣ ΧΡΗΣΗΣ: ΟΜΠΡΕΛΕΣ ΚΑΙ ΞΑΠΛΩΣΤΡΕΣ ΚΑΙ ΤΡΑΠΕΖΟΚΑΘΙΣΜΑΤΑ  
 ΣΕ ΕΚΤΑΣΗ 400,34 τ.μ. ΜΕ ΣΤΟΙΧΕΙΑ 1-2-3-4-1

ΣΥΣΤΗΜΑ ΣΥΝΤΕΤΑΓΜΕΝΩΝ  
 ΕΓΣΑ '87

ΚΛΙΜΑΚΑ 1:1000

ΣΠΑΡΤΗ 1-4-2024

Ο ΣΥΝΤΑΞΑΣ

ΛΥΜΠΕΡΟΠΟΥΛΟΣ ΣΠΥΡΙΔΩΝ  
 ΤΟΠ. ΜΗΧ. ΠΕ/Β'

ΘΕΩΡΗΣΗ 1-4-2024  
 Η ΠΡΟΪΣΤΑΜΕΝΗ ΤΗΣ  
 ΚΤΗΜΑΤΙΚΗΣ ΥΠΗΡΕΣΙΑΣ  
 κ.α.α.

ΧΕΜΑΔΑΚΗ ΒΑΣΙΛΙΚΗ  
 ΠΟΛ. ΜΗΧΑΝ. ΚΟΣ ΠΕ/Α'



372300

372350

ΑΔΑ: 65Β6Η200Τ



ΠΙΝΑΚΑΣ ΣΥΝΤΕΤΑΓΜΕΝΩΝ

A/A	X	Y
1	372330,771	4065981,365
2	372357,524	4065989,626
3	372362,793	4065972,563
4	372336,038	4065964,303

ΚΩΔΙΚΟΣ ΘΕΣΗΣ ΛΑΚΩ119

ΔΗΜΟΣ ΑΝΑΤΟΛΙΚΗΣ ΜΑΝΗΣ

ΘΕΣΗ: "ΠΑΡΑΛΙΑ ΜΑΥΡΟΥΝΙ 19"

ΕΙΔΟΣ ΧΡΗΣΗΣ: ΟΜΠΡΕΛΕΣ ΚΑΙ ΕΞΠΛΩΣΤΡΕΣ ΚΑΙ ΤΡΑΠΕΖΟΚΑΘΙΣΜΑΤΑ

ΣΕ ΕΚΤΑΣΗ 500,00 τ.μ. ΜΕ ΣΤΟΙΧΕΙΑ 1-2-3-4-1

ΣΥΣΤΗΜΑ ΣΥΝΤΕΤΑΓΜΕΝΩΝ

ΕΓΣΑ '87

ΚΛΙΜΑΚΑ 1:1000

ΣΠΑΡΤΗ 1-4-2024

Ο ΣΥΝΤΑΞΑΣ

ΛΥΜΠΕΡΟΠΟΥΛΟΣ ΣΠΥΡΙΔΩΝ

ΤΟΠ.ΜΗΧ.ΠΕ/Β'

ΘΕΩΡΗΣΗ 1-4-2024

Η ΠΡΟΣΤΑΜΕΝΗ ΤΗΣ

ΚΤΗΜΑΤΙΚΗΣ ΥΠΗΡΕΣΙΑΣ

Κ.Ο.Α.

ΧΕΙΛΑΔΑΚΗ ΒΑΣΙΛΙΚΗ

ΠΟΛ.ΜΗΧΑΝΙΚΟΣ ΠΕ/Α



369750

369800

369850

ΑΔΑ: 65Β6Η-00Τ

369900

4065150

4065150

4065100

4065100

4065050

4065050

4065000

4065000

369750

369800

369850

369900

ΠΙΝΑΚΑΣ ΣΥΝΤΕΤΑΓΜΕΝΩΝ

A/A	X	Y
1	369810,509	4065068,536
2	369838,689	4065083,697
3	369841,650	4065078,192
4	369813,470	4065063,032

ΚΩΔΙΚΟΣ ΘΕΣΗΣ ΛΑΚΩ120

ΔΗΜΟΣ ΑΝΑΤΟΛΙΚΗΣ ΜΑΝΗΣ

ΘΕΣΗ: "ΠΑΡΑΛΙΑ ΜΑΥΡΟΒΟΥΝΙ 20"

ΕΙΔΟΣ ΧΡΗΣΗΣ: ΟΜΠΡΕΛΕΣ ΚΑΙ ΞΑΠΛΩΣΤΡΕΣ

ΣΕ ΕΚΤΑΣΗ 200,00 τ.μ. ΜΕ ΣΤΟΙΧΕΙΑ 1-2-3-4-1

ΣΥΣΤΗΜΑ ΣΥΝΤΕΤΑΓΜΕΝΩΝ

ΕΓΣΑ '87

ΚΛΙΜΑΚΑ 1:1000

ΣΠΑΡΤΗ 1-4-2024

Ο ΣΥΝΤΑΞΑΣ

ΛΥΜΠΕΡΟΠΟΥΛΟΣ ΣΠΥΡΙΔΩΝ

ΤΟΠ.ΜΗΧ.ΠΕ/Β'

ΘΕΩΡΗΣΗ 1-4-2024

Η ΠΡΟΣΤΑΜΕΝΗ ΤΗΣ  
ΚΤΗΜΑΤΙΚΗΣ ΥΠΗΡΕΣΙΑΣ  
κ.α.α.

ΧΕΙΛΑΔΑΚΗ ΒΑΣΙΛΙΚΗ  
ΠΟΛ.ΜΗΧΑΝΙΚΟΣ ΠΕ/Δ



Γραμμή αιγιαλού (ΦΕΚ 205/Δ/1970 και επανακαθορισμός με ΦΕΚ 21/Δ/2004)

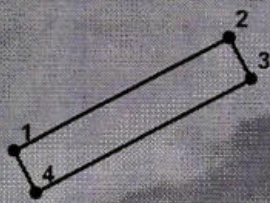

371100

371150

371200

ΑΔΑ: 65Β6Η-00Τ

4065750

4065750

4065700

4065700

4065650

4065650

4065600

4065600



Γραμμή αγιαλού (ΦΕΚ 205/Δ/1970 και επανακαθορισμός με ΦΕΚ 21/Δ/2004)

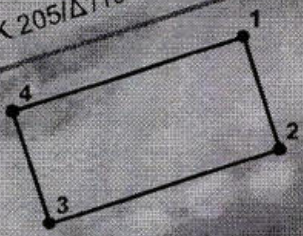

371100

371150

371200

371250

ΠΙΝΑΚΑΣ ΣΥΝΤΕΤΑΓΜΕΝΩΝ

Α/Α	X	Y
1	371191,200	4065652,401
2	371196,054	4065637,549
3	371165,636	4065627,609
4	371160,783	4065642,461

ΚΩΔΙΚΟΣ ΘΕΣΗΣ ΛΑΚΩ121

ΔΗΜΟΣ ΑΝΑΤΟΛΙΚΗΣ ΜΑΝΗΣ

ΘΕΣΗ: "ΠΑΡΑΛΙΑ ΜΑΥΡΟΒΟΥΝΙ 21"

ΕΙΔΟΣ ΧΡΗΣΗΣ: ΟΜΠΡΕΛΕΣ ΚΑΙ ΞΑΠΛΩΣΤΡΕΣ ΚΑΙ ΑΥΤΟΚΙΝΟΥΜΕΝΟ

Η ΡΥΜΟΥΛΚΟΥΜΕΝΟ ΤΡΟΧΗΛΑΤΟ ΑΝΑΨΥΚΤΗΡΙΟ

ΣΕ ΕΚΤΑΣΗ 500,00 τ.μ. ΜΕ ΣΤΟΙΧΕΙΑ 1-2-3-4-1

ΣΥΣΤΗΜΑ ΣΥΝΤΕΤΑΓΜΕΝΩΝ

ΕΓΣΑ '87

ΚΛΙΜΑΚΑ 1:1000

ΣΠΑΡΤΗ 1-4-2024

Ο ΣΥΝΤΑΞΑΣ

ΛΥΜΠΕΡΟΠΟΥΛΟΣ ΣΠΥΡΙΔΩΝ

ΤΟΠ.ΜΗΧ.ΠΕ/Β'

ΘΕΩΡΗΣΗ 1-4-2024

Η ΠΡΟΪΣΤΑΜΕΝΗ ΤΗΣ

ΚΤΗΜΑΤΙΚΗΣ ΥΠΗΡΕΣΙΑΣ

κ.α.α.

ΧΕΙΛΑΔΑΚΗ ΒΑΣΙΛΙΚΗ

ΠΟΛ.ΜΗΧΑΝΙΚΟΣ ΠΕ/Α



372050

372100

ΑΔΑ: 65Β6Η-00Τ

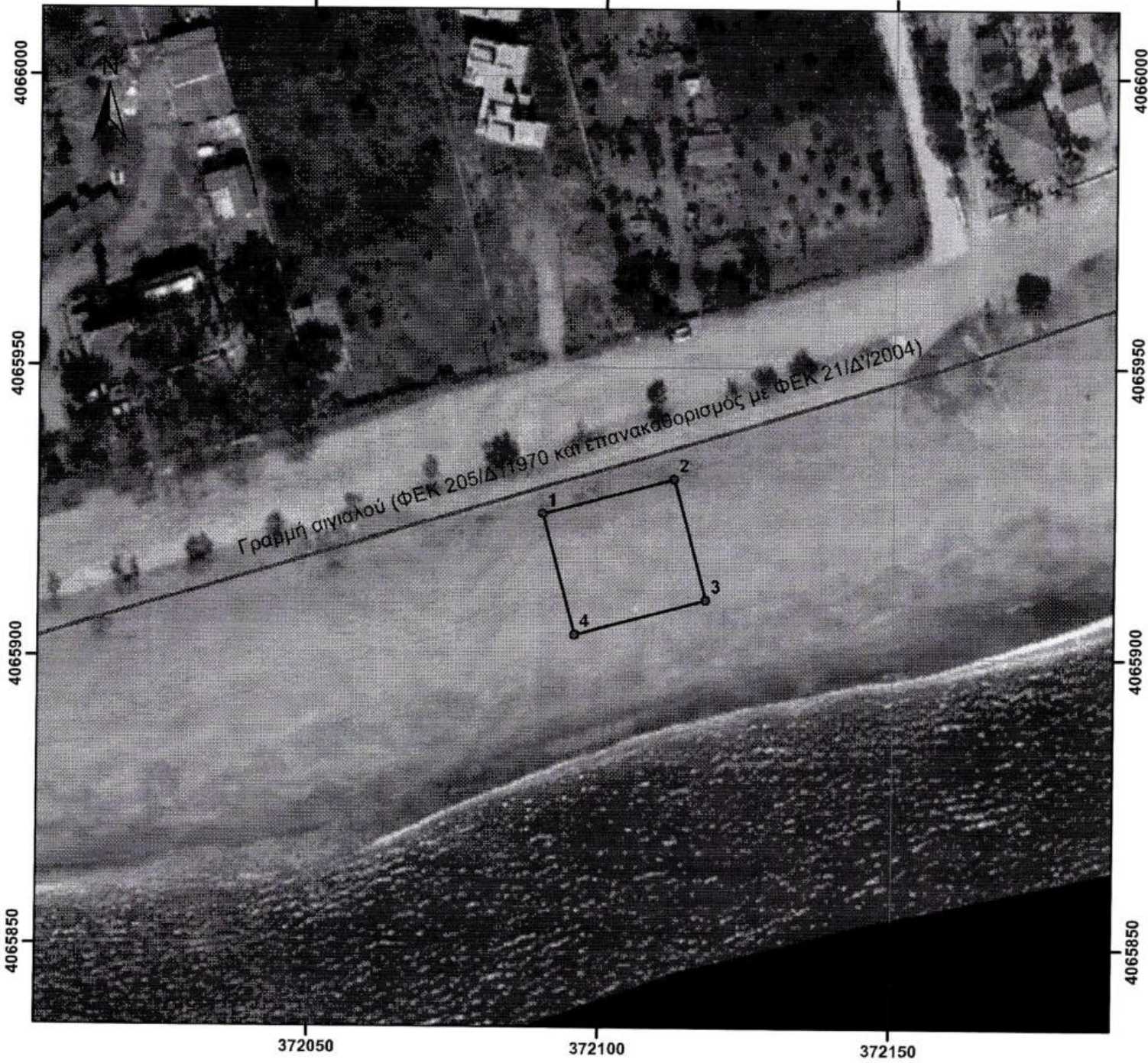

ΠΙΝΑΚΑΣ ΣΥΝΤΕΤΑΓΜΕΝΩΝ

Α/Α	X	Y
1	372089,710	4065924,770
2	372112,230	4065930,750
3	372117,790	4065910,010
4	372095,370	4065904,000

ΚΩΔΙΚΟΣ ΘΕΣΗΣ ΛΑΚΩ123

ΔΗΜΟΣ ΑΝΑΤΟΛΙΚΗΣ ΜΑΝΗΣ

ΘΕΣΗ: "ΠΑΡΑΛΙΑ ΜΑΥΡΟΥΝΙ 23"

ΕΙΔΟΣ ΧΡΗΣΗΣ: ΟΜΠΡΕΛΕΣ ΚΑΙ ΞΑΠΛΩΣΤΡΕΣ ΚΑΙ ΤΡΑΠΕΖΟΚΑΘΙΣΜΑΤΑ

ΣΕ ΕΚΤΑΣΗ 500,00 τ.μ. ΜΕ ΣΤΟΙΧΕΙΑ 1-2-3-4-1

ΣΥΣΤΗΜΑ ΣΥΝΤΕΤΑΓΜΕΝΩΝ

ΕΓΣΑ '87

ΚΛΙΜΑΚΑ 1:1000

ΣΠΑΡΤΗ 1-4-2024

Ο ΣΥΝΤΑΞΑΣ

ΛΥΜΠΕΡΟΠΟΥΛΟΣ ΣΠΥΡΙΔΩΝ

ΤΟΠ.ΜΗΧ.ΠΕ/Β'

ΘΕΩΡΗΣΗ 1-4-2024

Η ΠΡΟΪΣΤΑΜΕΝΗ ΤΗΣ

ΚΤΗΜΑΤΙΚΗΣ ΥΠΗΡΕΣΙΑΣ

κ.α.α.

ΧΕΙΛΑΔΑΚΗ ΒΑΣΙΛΙΚΗ

ΠΟΛ.ΜΗΧΑΝΙΚΟΣ ΠΕ/Δ'



372250

372300

ΑΔΑ: 65Β6ΗΛ00Τ

4066050

4066050

4066000

4066000

4065950

4065950

4065900

4065900

παρμή θηγαίου (ΦΕΚ 205/Δ'/1970 και επανακαθορισμός με ΦΕΚ 21/Δ'/2004)

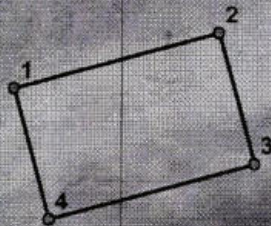

372250

372300

372350

ΠΙΝΑΚΑΣ ΣΥΝΤΕΤΑΓΜΕΝΩΝ

A/A	X	Y
1	372285,776	4065968,812
2	372312,771	4065976,246
3	372317,512	4065959,029
4	372290,516	4065951,596

ΚΩΔΙΚΟΣ ΘΕΣΗΣ ΛΑΚΩ125

ΔΗΜΟΣ ΑΝΑΤΟΛΙΚΗΣ ΜΑΝΗΣ

ΘΕΣΗ: "ΠΑΡΑΛΙΑ ΜΑΥΡΟΒΟΥΝΙ 25"

ΕΙΔΟΣ ΧΡΗΣΗΣ: ΟΜΠΡΕΛΕΣ ΚΑΙ ΞΑΠΛΩΣΤΡΕΣ ΚΑΙ ΤΡΑΠΕΖΟΚΑΘΙΣΜΑΤΑ

ΣΕ ΕΚΤΑΣΗ 500,00 τ.μ. ΜΕ ΣΤΟΙΧΕΙΑ 1-2-3-4-1

ΣΥΣΤΗΜΑ ΣΥΝΤΕΤΑΓΜΕΝΩΝ

ΕΓΣΑ '87

ΚΛΙΜΑΚΑ 1:1000

ΣΠΑΡΤΗ 1-4-2024

Ο ΣΥΝΤΑΞΑΣ

ΛΥΜΠΕΡΟΠΟΥΛΟΣ ΣΠΥΡΙΔΩΝ

ΤΟΠ.ΜΗΧ.ΠΕ/Β'

ΘΕΩΡΗΣΗ 1-4-2024

Η ΠΡΟΪΣΤΑΜΕΝΗ ΤΗΣ

ΚΤΗΜΑΤΙΚΗΣ ΥΠΗΡΕΣΙΑΣ

κ.α.α.

ΧΕΛΑΔΑΚΗ ΒΑΣΙΛΙΚΗ

ΠΟΛ.ΜΗΧΑΝΙΚΟΣ ΠΕ/Δ





370950

371000

371050

ΑΔΑ: 65Β6Η-000

4065650

4065650

4065600

4065600

4065550

4065550

370950

371000

371050

371100

Γραμμή αγιαλού (ΦΕΚ 205/Δ/1970 και επανακαθορισμός με ΦΕΚ 21/Δ/2004)

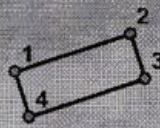

ΠΙΝΑΚΑΣ ΣΥΝΤΕΤΑΓΜΕΝΩΝ

A/A	X	Y
1	371033,123	4065593,516
2	371048,277	4065598,650
3	371050,283	4065592,730
4	371035,129	4065587,596

ΚΩΔΙΚΟΣ ΘΕΣΗΣ ΛΑΚΩ127  
 ΔΗΜΟΣ ΑΝΑΤΟΛΙΚΗΣ ΜΑΝΗΣ  
 ΘΕΣΗ: "ΠΑΡΑΛΙΑ ΜΑΥΡΟΒΟΥΝΙ 27"  
 ΕΙΔΟΣ ΧΡΗΣΗΣ: ΟΜΠΡΕΛΕΣ ΚΑΙ ΞΑΠΛΩΣΤΡΕΣ  
 ΣΕ ΕΚΤΑΣΗ 100,00 τ.μ. ΜΕ ΣΤΟΙΧΕΙΑ 1-2-3-4-1

ΣΥΣΤΗΜΑ ΣΥΝΤΕΤΑΓΜΕΝΩΝ  
 ΕΓΣΑ '87

ΚΛΙΜΑΚΑ 1:1000

ΣΠΑΡΤΗ 1-4-2024  
 Ο ΣΥΝΤΑΞΑΣ

ΛΥΜΠΕΡΟΠΟΥΛΟΣ ΣΠΥΡΙΔΩΝ  
 ΤΟΠ.ΜΗΧ.ΠΕ/Β'

ΘΕΩΡΗΣΗ 1-4-2024  
 Η ΠΡΟΪΣΤΑΜΕΝΗ ΤΗΣ  
 ΚΤΗΜΑΤΙΚΗΣ ΥΠΗΡΕΣΙΑΣ  
 κ.α.α.

ΧΕΙΛΑΔΑΚΗ ΒΑΣΙΛΙΚΗ  
 ΠΟΛ.ΜΗΧΑΝΙΚΟΣ ΠΕ/Α'



371450

371500

371550 ΑΔΑ: 65Β6Η-00Τ

371600

4065800

4065800

4065750

4065750

4065700

4065700



371450

371500

371550

371600

ΠΙΝΑΚΑΣ ΣΥΝΤΕΤΑΓΜΕΝΩΝ

A/A	X	Y
1	371503,240	4065747,210
2	371512,460	4065749,920
3	371514,220	4065743,920
4	371505,010	4065741,210

ΚΩΔΙΚΟΣ ΘΕΣΗΣ ΛΑΚΩ131

ΔΗΜΟΣ ΑΝΑΤΟΛΙΚΗΣ ΜΑΝΗΣ

ΘΕΣΗ: "ΠΑΡΑΛΙΑ ΜΑΥΡΟΒΟΥΝΙ 31"

ΕΙΔΟΣ ΧΡΗΣΗΣ: ΟΜΠΡΕΛΕΣ ΚΑΙ ΞΑΠΛΩΣΤΡΕΣ

ΣΕ ΕΚΤΑΣΗ 60,00 τ.μ. ΜΕ ΣΤΟΙΧΕΙΑ 1-2-3-4-1

ΣΥΣΤΗΜΑ ΣΥΝΤΕΤΑΓΜΕΝΩΝ

ΕΓΣΑ '87

ΚΛΙΜΑΚΑ 1:1000

ΣΠΑΡΤΗ 1-4-2024

Ο ΣΥΝΤΑΞΑΣ

ΛΥΜΠΕΡΟΠΟΥΛΟΣ ΣΠΥΡΙΔΩΝ

ΤΟΠ.ΜΗΧ.ΠΕ/Β'

ΘΕΩΡΗΣΗ 1-4-2024  
 Η ΠΡΟΪΣΤΑΜΕΝΗ ΤΗΣ  
 ΚΤΗΜΑΤΙΚΗΣ ΥΠΗΡΕΣΙΑΣ  
 κ.α.α.

ΧΕΙΛΑΔΑΚΗ ΒΑΣΙΛΙΚΗ  
 ΠΟΛ.ΜΗΧΑΝΙΚΟΣ ΠΕ/Α'



363200

363250

ΑΔΑ: 65Β6 Η-00Τ

4032000

4031950

4031900

4032000

4031950

4031900

363200

363250

363300



ΠΙΝΑΚΑΣ ΣΥΝΤΕΤΑΓΜΕΝΩΝ

A/A	X	Y
1	363218,450	4031960,090
2	363229,809	4031949,381
3	363207,860	4031926,080
4	363196,490	4031936,800

ΚΩΔΙΚΟΣ ΘΕΣΗΣ ΛΑΚΩ132  
 ΔΗΜΟΣ ΑΝΑΤΟΛΙΚΗΣ ΜΑΝΗΣ  
 ΘΕΣΗ: "ΠΑΡΑΛΙΑ ΜΑΡΜΑΡΙ 1"  
 ΕΙΔΟΣ ΧΡΗΣΗΣ: ΟΜΠΡΕΛΕΣ ΚΑΙ ΞΑΠΛΩΣΤΡΕΣ ΚΑΙ ΤΡΑΠΕΖΟΚΑΘΙΣΜΑΤΑ  
 ΣΕ ΕΚΤΑΣΗ 500,00 τ.μ. ΜΕ ΣΤΟΙΧΕΙΑ 1-2-3-4-1

ΣΥΣΤΗΜΑ ΣΥΝΤΕΤΑΓΜΕΝΩΝ  
 ΕΓΣΑ '87

ΚΛΙΜΑΚΑ 1:1000

ΣΠΑΡΤΗ 1-4-2024  
 Ο ΣΥΝΤΑΞΑΣ

ΛΥΜΠΕΡΟΠΟΥΛΟΣ ΣΠΥΡΙΔΩΝ  
 ΤΟΠ.ΜΗΧ.ΠΕ/Β'

ΘΕΩΡΗΣΗ 1-4-2024  
 Η ΠΡΟΪΣΤΑΜΕΝΗ ΤΗΣ  
 ΚΤΗΜΑΤΙΚΗΣ ΥΠΗΡΕΣΙΑΣ  
 κ.α.α.  
 ΧΕΙΛΑΔΑΚΗ ΒΑΣΙΛΙΚΗ  
 ΠΟΛ.ΜΗΧΑΝΙΚΟΣ ΠΕ/Α

363150

363200

363250

ΑΔΑ: 65Β6Η-00Τ

4032000

4031950

4031900

4032000

4031950

4031900



363150

363200

363250

363300

ΠΙΝΑΚΑΣ ΣΥΝΤΕΤΑΓΜΕΝΩΝ

A/A	X	Y
1	363228,861	4031984,717
2	363251,570	4031974,263
3	363243,207	4031956,095
4	363220,498	4031966,550

ΚΩΔΙΚΟΣ ΘΕΣΗΣ ΛΑΚΩ133  
 ΔΗΜΟΣ ΑΝΑΤΟΛΙΚΗΣ ΜΑΝΗΣ  
 ΘΕΣΗ: "ΠΑΡΑΛΙΑ ΜΑΡΜΑΡΙ 2"  
 ΕΙΔΟΣ ΧΡΗΣΗΣ: ΟΜΠΡΕΛΕΣ ΚΑΙ ΞΑΠΛΩΣΤΡΕΣ ΚΑΙ ΤΡΑΠΕΖΟΚΑΘΙΣΜΑΤΑ  
 ΣΕ ΕΚΤΑΣΗ 500,00 τ.μ. ΜΕ ΣΤΟΙΧΕΙΑ 1-2-3-4-1

ΣΥΣΤΗΜΑ ΣΥΝΤΕΤΑΓΜΕΝΩΝ  
 ΕΓΣΑ '87

ΚΛΙΜΑΚΑ 1:1000

ΣΠΑΡΤΗ 1-4-2024  
 Ο ΣΥΝΤΑΞΑΣ

ΛΥΜΠΕΡΟΠΟΥΛΟΣ ΣΠΥΡΙΔΩΝ  
 ΤΟΠ.ΜΗΧ.ΠΕ/Β'

ΘΕΩΡΗΣΗ 1-4-2024

Η ΠΡΟΪΣΤΑΜΕΝΗ ΤΗΣ  
 ΚΤΗΜΑΤΙΚΗΣ ΥΠΗΡΕΣΙΑΣ  
 κ.α.α.

ΧΕΙΛΑΔΑΚΗ ΒΑΣΙΛΙΚΗ  
 ΠΟΛ.ΜΗΧΑΝΙΚΟΣ ΠΕ/Α'



363000

363050

363100 ΔΔΑ: 65B6H-00T

363150

4043250

4043250

4043200

4043200

4043150

4043150



363000

363050

363100

363150

ΠΙΝΑΚΑΣ ΣΥΝΤΕΤΑΓΜΕΝΩΝ

A/A	X	Y
1	363076,240	4043215,239
2	363079,697	4043215,783
3	363084,676	4043184,673
4	363081,218	4043183,629

ΚΩΔΙΚΟΣ ΘΕΣΗΣ ΛΑΚΩ135

ΔΗΜΟΣ ΑΝΑΤΟΛΙΚΗΣ ΜΑΝΗΣ

ΘΕΣΗ: "ΚΟΚΚΑΛΑ"

ΕΙΔΟΣ ΧΡΗΣΗΣ: ΟΜΠΡΕΛΕΣ ΚΑΙ ΞΑΠΛΩΣΤΡΕΣ

ΣΕ ΕΚΤΑΣΗ 112,00 τ.μ. ΜΕ ΣΤΟΙΧΕΙΑ 1-2-3-4-1

ΣΥΣΤΗΜΑ ΣΥΝΤΕΤΑΓΜΕΝΩΝ

ΕΓΣΑ '87

ΚΛΙΜΑΚΑ 1:1000

ΣΠΑΡΤΗ 1-4-2024

Ο ΣΥΝΤΑΞΑΣ

ΛΥΜΠΕΡΟΠΟΥΛΟΣ ΣΠΥΡΙΔΩΝ

ΤΟΠ.ΜΗΧ.ΠΕ/Β'



365100

365150

365200

ΑΔΑ: 65Β611-00Τ

4053500

4053500

4053450

4053450

4053400

4053400

4053350

4053350

365100

365150

365200

365250



ΠΙΝΑΚΑΣ ΣΥΝΤΕΤΑΓΜΕΝΩΝ

Α/Α	X	Y
1	365187,873	4053426,982
2	365203,186	4053434,281
3	365204,809	4053430,689
4	365191,625	4053422,300

ΚΩΔΙΚΟΣ ΘΕΣΗΣ ΛΑΚΩ136

ΔΗΜΟΣ ΑΝΑΤΟΛΙΚΗΣ ΜΑΝΗΣ

ΘΕΣΗ: "ΚΟΤΡΩΝΑΣ 1"

ΕΙΔΟΣ ΧΡΗΣΗΣ: ΟΜΠΡΕΛΕΣ ΚΑΙ ΞΑΠΛΩΣΤΡΕΣ ΚΑΙ ΤΡΑΠΕΖΟΚΑΘΙΣΜΑΤΑ

ΣΕ ΕΚΤΑΣΗ 80,00 τ.μ. ΜΕ ΣΤΟΙΧΕΙΑ 1-2-3-4-1

ΣΥΣΤΗΜΑ ΣΥΝΤΕΤΑΓΜΕΝΩΝ

ΕΓΣΑ '87

ΚΛΙΜΑΚΑ 1:1000

ΣΠΑΡΤΗ 1-4-2024

Ο ΣΥΝΤΑΞΑΣ

ΛΥΜΠΕΡΟΠΟΥΛΟΣ ΣΠΥΡΙΔΩΝ

ΤΟΠ.ΜΗΧ.ΠΕ/Β'

ΘΕΩΡΗΣΗ 1-4-2024

Η ΠΡΟΪΣΤΑΜΕΝΗ ΤΗΣ

ΚΤΗΜΑΤΙΚΗΣ ΥΠΗΡΕΣΙΑΣ

κ.α.α.

ΧΕΙΛΑΔΑΚΗ ΒΑΣΙΛΙΚΗ

ΠΟΛ.ΜΗΧΑΝΙΚΟΣ ΠΕ/Α'



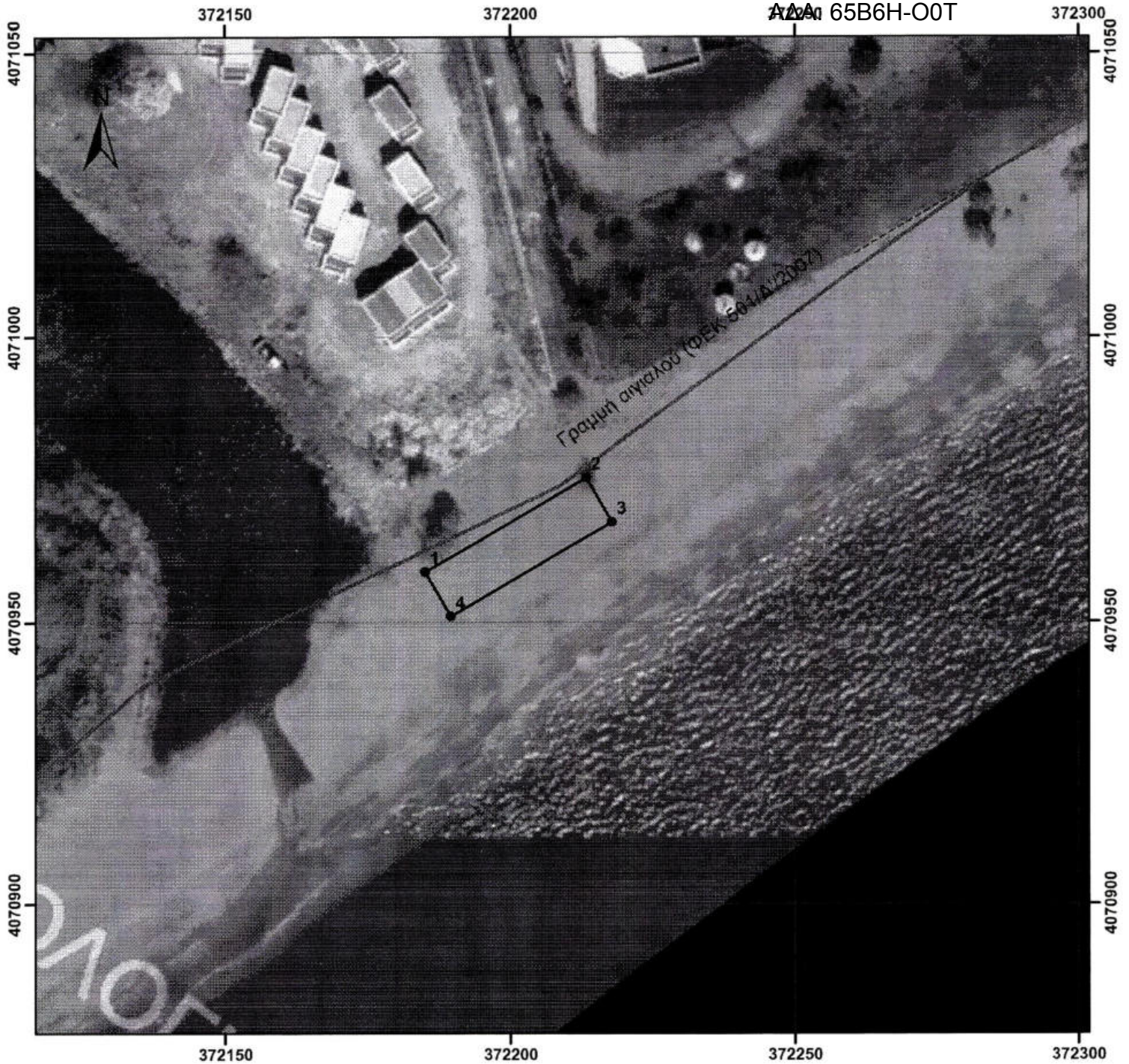

ΠΙΝΑΚΑΣ ΣΥΝΤΕΤΑΓΜΕΝΩΝ

A/A	X	Y
1	372184,968	4070958,794
2	372213,516	4070975,334
3	372218,036	4070967,546
4	372189,478	4070951,004

ΚΩΔΙΚΟΣ ΘΕΣΗΣ ΛΑΚΩ137

ΔΗΜΟΣ ΑΝΑΤΟΛΙΚΗΣ ΜΑΝΗΣ

ΘΕΣΗ: "ΣΕΛΙΝΙΤΣΑ 1"

ΕΙΔΟΣ ΧΡΗΣΗΣ: ΟΜΠΡΕΛΕΣ ΚΑΙ ΞΑΠΛΩΣΤΡΕΣ ΚΑΙ ΤΡΑΠΕΖΟΚΑΘΙΣΜΑΤΑ

ΣΕ ΕΚΤΑΣΗ 297,07 τ.μ. ΜΕ ΣΤΟΙΧΕΙΑ 1-2-3-4-1

ΣΥΣΤΗΜΑ ΣΥΝΤΕΤΑΓΜΕΝΩΝ

ΕΓΣΑ '87

ΚΛΙΜΑΚΑ 1:1000

ΣΠΑΡΤΗ 1-4-2024

Ο ΣΥΝΤΑΞΑΣ

ΛΥΜΠΕΡΟΠΟΥΛΟΣ ΣΠΥΡΙΔΩΝ

ΤΟΠ.ΜΗΧ.ΠΕ/Β'

ΘΕΩΡΗΣΗ 1-4-2024

Η ΠΡΟΣΤΑΜΕΝΗ ΤΗΣ  
ΚΤΗΜΑΤΙΚΗΣ ΥΠΗΡΕΣΙΑΣ  
Κ.Α.Α.

ΧΕΙΛΑΔΑΚΗ ΒΑΣΙΛΙΚΗ  
ΠΟΛ.ΜΗΧΑΝΙΚΟΣ ΠΕ/Α'



365700

365750

ΑΔΑ: 65Β6Η-00Τ

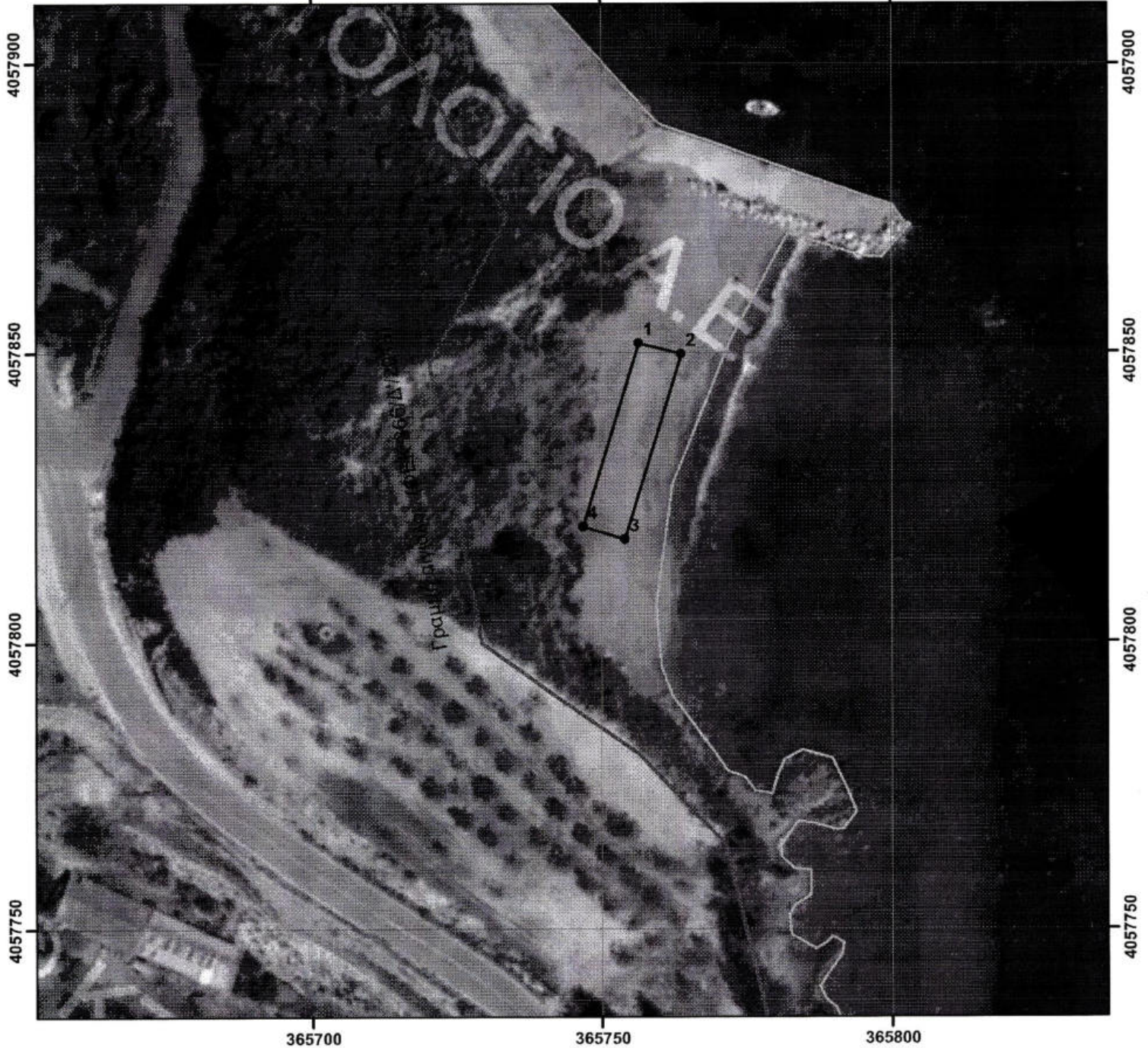

ΠΙΝΑΚΑΣ ΣΥΝΤΕΤΑΓΜΕΝΩΝ

A/A	X	Y
1	365756,383	4057851,642
2	365763,715	4057849,750
3	365754,031	4057817,762
4	365746,851	4057819,930

ΚΩΔΙΚΟΣ ΘΕΣΗΣ ΛΑΚΩ138  
 ΔΗΜΟΣ ΑΝΑΤΟΛΙΚΗΣ ΜΑΝΗΣ  
 ΘΕΣΗ: "ΣΚΟΥΤΑΡΙ1"  
 ΕΙΔΟΣ ΧΡΗΣΗΣ: ΟΜΠΡΕΛΕΣ ΚΑΙ ΞΑΠΛΩΣΤΡΕΣ ΚΑΙ ΑΥΤΟΚΙΝΟΥΜΕΝΟ  
 Η ΡΥΜΟΤΟΜΟΥΜΕΝΟ ΤΡΟΧΗΛΑΤΟ ΑΝΑΨΥΚΤΗΡΙΟ  
 ΣΕ ΕΚΤΑΣΗ 250,60 τ.μ. ΜΕ ΣΤΟΙΧΕΙΑ 1-2-3-4-1

ΣΥΣΤΗΜΑ ΣΥΝΤΕΤΑΓΜΕΝΩΝ  
 ΕΓΣΑ '87

ΚΛΙΜΑΚΑ 1:1000

ΣΠΑΡΤΗ 1-4-2024  
 Ο ΣΥΝΤΑΞΑΣ

ΛΥΜΠΕΡΟΠΟΥΛΟΣ ΣΠΥΡΙΔΩΝ  
 ΤΟΠ.ΜΗΧ.ΠΕ/Β'

ΘΕΩΡΗΣΗ 1-4-2024  
 Η ΠΡΟΪΤΑΜΕΝΗ ΤΗΣ  
 ΚΤΗΜΑΤΙΚΗΣ ΥΠΗΡΕΣΙΑΣ  
 κ.α.α.

ΧΕΙΛΑΔΑΚΗ ΒΑΣΙΛΙΚΗ  
 ΠΟΛ.ΜΗΧΑΝΙΚΟΣ ΠΕ/Α'





367600

367650

ΑΔΑ: 65Β6Η-00Τ

4061400

4061400

4061350

4061350

4061300

4061300



367600

367650

367700

ΠΙΝΑΚΑΣ ΣΥΝΤΕΤΑΓΜΕΝΩΝ

A/A	X	Y
1	367661,852	4061359,280
2	367665,412	4061357,444
3	367652,107	4061330,659
4	367648,525	4061332,473

ΚΩΔΙΚΟΣ ΘΕΣΗΣ ΛΑΚΩ139

ΔΗΜΟΣ ΑΝΑΤΟΛΙΚΗΣ ΜΑΝΗΣ

ΘΕΣΗ: "ΠΑΡΑΛΙΑ ΚΑΜΑΡΕΣ ΝΕΟΧΩΡΙΟΥ 1"

ΕΙΔΟΣ ΧΡΗΣΗΣ: ΟΜΠΡΕΛΕΣ ΚΑΙ ΞΑΠΛΩΣΤΡΕΣ ΚΑΙ ΤΡΑΠΕΖΟΚΑΘΙΣΜΑΤΑ

ΣΕ ΕΚΤΑΣΗ 120,00 τ.μ. ΜΕ ΣΤΟΙΧΕΙΑ 1-2-3-4-1

ΣΥΣΤΗΜΑ ΣΥΝΤΕΤΑΓΜΕΝΩΝ

ΕΓΣΑ '87

ΚΛΙΜΑΚΑ 1:1000

ΣΠΑΡΤΗ 1-4-2024

Ο ΣΥΝΤΑΞΑΣ

ΛΥΜΠΕΡΟΠΟΥΛΟΣ ΣΠΥΡΙΔΩΝ

ΤΟΠ.ΜΗΧ.ΠΕ/Β'

ΘΕΩΡΗΣΗ 1-4-2024  
 Η ΠΡΟΪΣΤΑΜΕΝΗ ΤΗΣ  
 ΚΤΗΜΑΤΙΚΗΣ ΥΠΗΡΕΣΙΑΣ  
 κ.α.α.  
 ΧΕΙΛΑΔΑΚΗ ΒΑΣΙΛΙΚΗ  
 ΠΟΛ.ΜΗΧΑΝΙΚΟΣ ΠΕ/Α'



367700

367750

367800

ΑΔΑ: 65Β6ΗΛ00Τ

4060100

4060100

4060050

4060050

4060000

4060000

367700

367750

367800

367850



ΠΙΝΑΚΑΣ ΣΥΝΤΕΤΑΓΜΕΝΩΝ

A/A	X	Y
1	367803,750	4060062,700
2	367812,710	4060067,130
3	367834,840	4060022,290
4	367825,870	4060017,860

ΚΩΔΙΚΟΣ ΘΕΣΗΣ ΛΑΚΩ140  
 ΔΗΜΟΣ ΑΝΑΤΟΛΙΚΗΣ ΜΑΝΗΣ  
 ΘΕΣΗ: "ΠΑΡΑΛΙΑ ΚΑΜΑΡΕΣ ΝΕΟΧΩΡΙΟΥ 2"  
 ΕΙΔΟΣ ΧΡΗΣΗΣ: ΟΜΠΡΕΛΕΣ ΚΑΙ ΞΑΠΛΩΣΤΡΕΣ ΚΑΙ ΑΥΤΟΚΙΝΟΥΜΕΝΟ  
 Η ΡΥΜΟΥΛΚΟΥΜΕΝΟ ΤΡΟΧΗΛΑΤΟ ΑΝΑΨΥΚΤΗΡΙΟ  
 ΣΕ ΕΚΤΑΣΗ 500,00 τ.μ. ΜΕ ΣΤΟΙΧΕΙΑ 1-2-3-4-1

ΣΥΣΤΗΜΑ ΣΥΝΤΕΤΑΓΜΕΝΩΝ  
 ΕΓΣΑ '87

ΚΛΙΜΑΚΑ 1:1000

ΣΠΑΡΤΗ 1-4-2024  
 Ο ΣΥΝΤΑΞΑΣ

ΛΥΜΠΕΡΟΠΟΥΛΟΣ ΣΠΥΡΙΔΩΝ  
 ΤΟΠ.ΜΗΧ.ΠΕ/Β'

ΘΕΩΡΗΣΗ 1-4-2024  
 Η ΠΡΟΪΣΤΑΜΕΝΗ ΤΗΣ  
 ΚΤΗΜΑΤΙΚΗΣ ΥΠΗΡΕΣΙΑΣ  
 κ.α.α.

ΧΕΙΛΑΔΑΚΗ ΒΑΣΙΛΙΚΗ  
 ΠΟΛ.ΜΗΧΑΝΙΚΟΣ ΠΕ/Α



356450

356500

ΑΔΑ 365Β6Η-00Τ

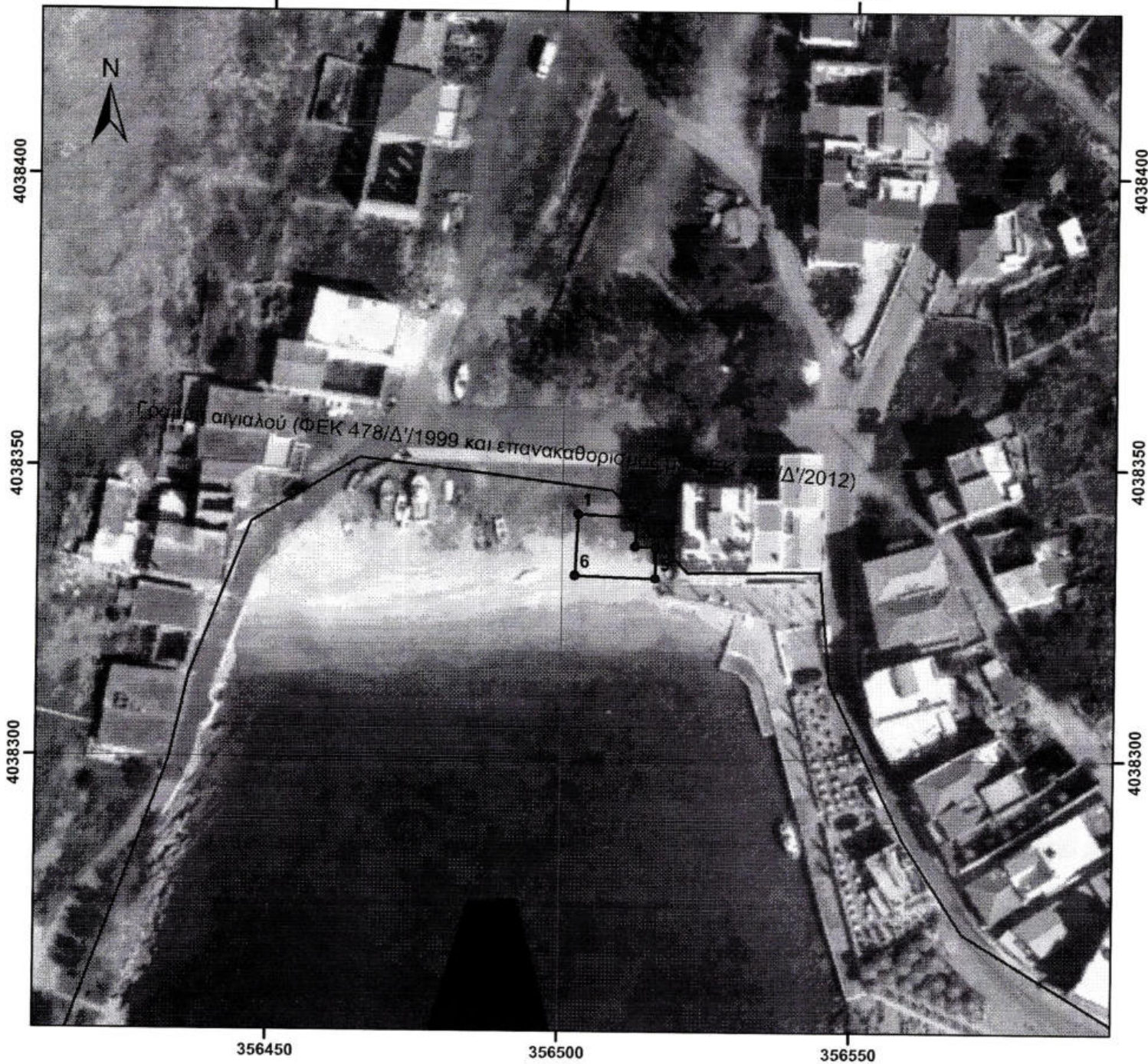

ΠΙΝΑΚΑΣ ΣΥΝΤΕΤΑΓΜΕΝΩΝ

A/A	X	Y
1	356502,700	4038342,042
2	356512,711	4038341,497
3	356512,558	4038336,462
4	356516,060	4038336,349
5	356515,997	4038330,954
6	356502,252	4038331,464

ΚΩΔΙΚΟΣ ΘΕΣΗΣ ΛΑΚΩ141

ΔΗΜΟΣ ΑΝΑΤΟΛΙΚΗΣ ΜΑΝΗΣ

ΘΕΣΗ: "ΓΕΡΟΛΙΜΕΝΑΣ 1"

ΕΙΔΟΣ ΧΡΗΣΗΣ: ΟΜΠΡΕΛΕΣ ΚΑΙ ΞΑΠΛΩΤΡΕΣ ΚΑΙ ΤΡΑΠΕΖΟΚΑΘΙΣΜΑΤΑ  
ΣΕ ΕΚΤΑΣΗ 125,00 τ.μ. ΜΕ ΣΤΟΙΧΕΙΑ 1-2-3-4-5-6-1

ΣΥΣΤΗΜΑ ΣΥΝΤΕΤΑΓΜΕΝΩΝ

ΕΓΣΑ '87

ΚΛΙΜΑΚΑ 1:1000

ΣΠΑΡΤΗ 1-4-2024

Ο ΣΥΝΤΑΞΑΣ

ΛΥΜΠΕΡΟΠΟΥΛΟΣ ΣΠΥΡΙΔΩΝ  
ΤΟΠ.ΜΗΧ.ΠΕ/Β'



356400

356450

356500

ΑΔΑ: 65Β6Η-00Τ



ΠΙΝΑΚΑΣ ΣΥΝΤΕΤΑΓΜΕΝΩΝ

Α/Α	X	Y
1	356487,750	4038345,389
2	356496,578	4038345,130
3	356496,052	4038331,456
4	356487,363	4038331,678

ΚΩΔΙΚΟΣ ΘΕΣΗΣ ΛΑΚΩ142

ΔΗΜΟΣ ΑΝΑΤΟΛΙΚΗΣ ΜΑΝΗΣ

ΘΕΣΗ: "ΓΕΡΟΛΙΜΕΝΑΣ 2"

ΕΙΔΟΣ ΧΡΗΣΗΣ: ΟΜΠΡΕΛΕΣ ΚΑΙ ΞΑΠΛΩΣΤΡΕΣ ΚΑΙ ΘΑΛΑΣΣΙΑ ΣΠΟΡ

ΣΕ ΕΚΤΑΣΗ 120,00 τ.μ. ΜΕ ΣΤΟΙΧΕΙΑ 1-2-3-4-1

ΣΥΣΤΗΜΑ ΣΥΝΤΕΤΑΓΜΕΝΩΝ

ΕΓΣΑ '87

ΚΛΙΜΑΚΑ 1:1000

ΣΠΑΡΤΗ 1-4-2024

Ο ΣΥΝΤΑΞΑΣ

ΛΥΜΠΕΡΟΠΟΥΛΟΣ ΣΠΥΡΙΔΩΝ

ΤΟΠ.ΜΗΧ.ΠΕ/Β

ΘΕΩΡΗΣΗ 1-4-2024

Η ΠΡΟΣΤΑΜΕΝΗ ΤΗΣ

ΚΤΗΜΑΤΙΚΗΣ ΥΠΗΡΕΣΙΑΣ

κ.α.α.

ΧΕΙΛΑΔΑΚΗ ΒΑΣΙΛΙΚΗ

ΠΟΛ.ΜΗΧΑΝΙΚΟΣ ΠΕ/Α'





## ΠΙΝΑΚΑΣ ΣΥΝΤΕΤΑΓΜΕΝΩΝ

A/A	X	Y
1	363676,944	4053119,342
2	363680,875	4053123,524
3	363687,444	4053117,819
4	363681,399	4053112,956

ΚΩΔΙΚΟΣ ΘΕΣΗΣ ΛΑΚΩ143

ΔΗΜΟΣ ΑΝΑΤΟΛΙΚΗΣ ΜΑΝΗΣ

ΘΕΣΗ: "ΧΑΛΙΚΙΑ ΒΑΤΑ 1"

ΕΙΔΟΣ ΧΡΗΣΗΣ: ΟΜΠΡΕΛΕΣ ΚΑΙ ΞΑΠΛΩΣΤΡΕΣ

ΣΕ ΕΚΤΑΣΗ 55,08 τ.μ. ΜΕ ΣΤΟΙΧΕΙΑ 1-2-3-4-1

ΣΥΣΤΗΜΑ ΣΥΝΤΕΤΑΓΜΕΝΩΝ

ΕΓΣΑ '87

ΚΛΙΜΑΚΑ 1:1000

ΣΠΑΡΤΗ 1-4-2024

Ο ΣΥΝΤΑΞΑΣ

ΛΥΜΠΕΡΟΠΟΥΛΟΣ ΣΠΥΡΙΔΩΝ

ΤΟΠ. ΜΗΧ. ΠΕ/Β'

ΘΕΩΡΗΣΗ 1-4-2024

Η ΠΡΟΪΣΤΑΜΕΝΗ ΤΗΣ  
ΚΤΗΜΑΤΙΚΗΣ ΥΠΗΡΕΣΙΑΣ  
κ.α.α.

ΧΕΙΛΑΔΑΚΗ ΒΑΣΙΛΙΚΗ  
ΠΟΛ. ΜΗΧΑΝΙΚΟΣ ΠΕ/Α'

408100

408150

ΑΔΑ 65Β6Η-00Τ

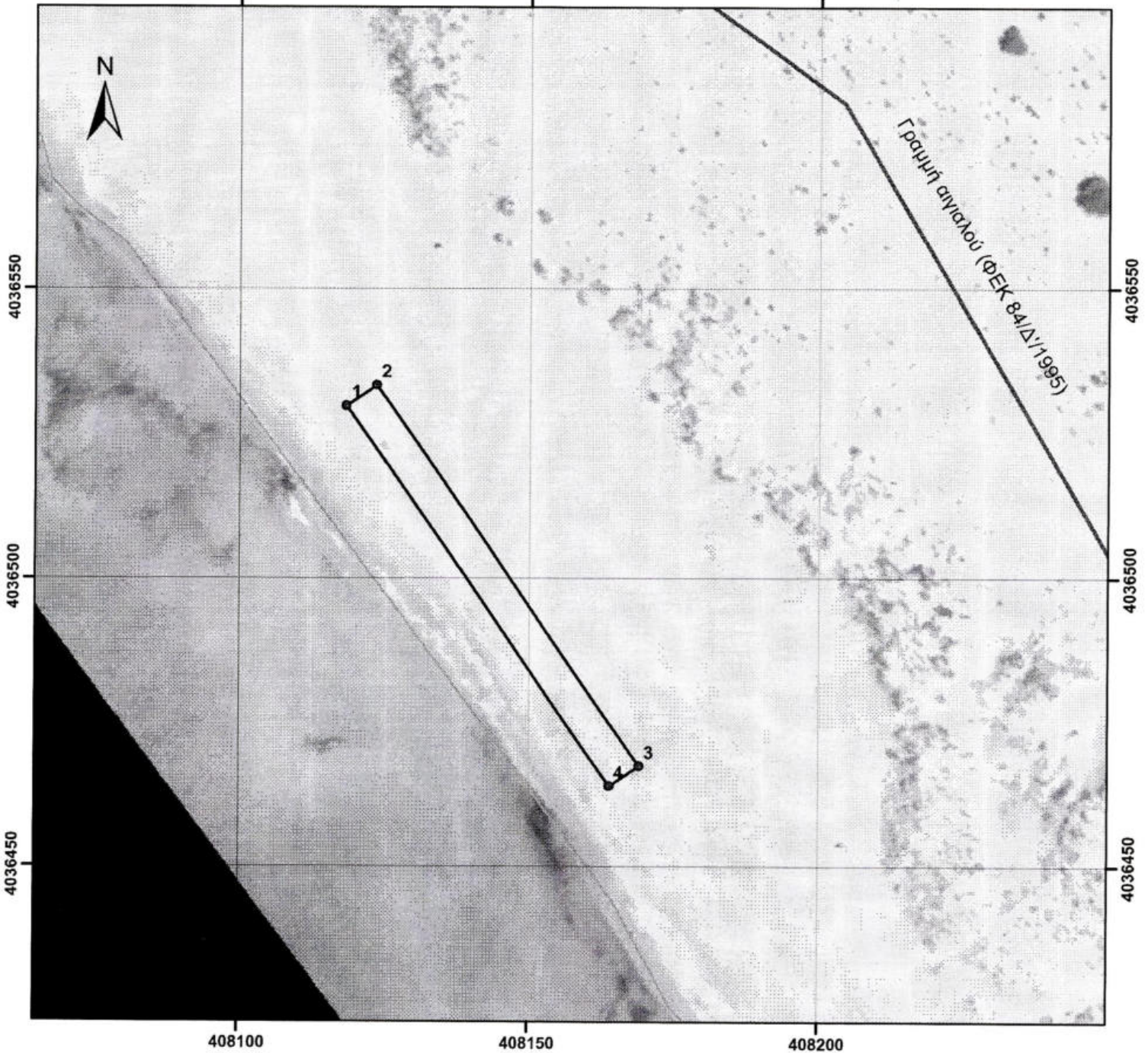

ΠΙΝΑΚΑΣ ΣΥΝΤΕΤΑΓΜΕΝΩΝ

A/A	X	Y
1	408118,420	4036529,660
2	408123,560	4036533,220
3	408169,140	4036467,480
4	408164,010	4036463,920

ΚΩΔΙΚΟΣ ΘΕΣΗΣ ΛΑΚΩ12

ΔΗΜΟΣ ΕΛΑΦΟΝΗΣΟΥ

ΘΕΣΗ: "ΠΑΡΑΛΙΑ ΣΑΡΑΚΗΝΙΚΟ ΣΙΜΟΣ ΕΛΑΦΟΝΗΣΟΣ"

ΕΙΔΟΣ ΧΡΗΣΗΣ: ΟΜΠΡΕΛΕΣ ΚΑΙ ΞΑΠΛΩΣΤΡΕΣ

ΣΕ ΕΚΤΑΣΗ 499,85 τ.μ. ΜΕ ΣΤΟΙΧΕΙΑ 1-2-3-4-1

ΣΥΣΤΗΜΑ ΣΥΝΤΕΤΑΓΜΕΝΩΝ

ΕΓΣΑ '87

ΚΛΙΜΑΚΑ 1:1000

ΣΠΑΡΤΗ 1-4-2024

Ο ΣΥΝΤΑΞΑΣ

ΑΥΜΠΕΡΟΠΟΥΛΟΣ ΣΠΥΡΙΔΩΝ

ΤΟΠ.ΜΗΧ.ΠΕ/Β'

ΘΕΩΡΗΣΗ 1-4-2024  
Η ΠΡΟΪΣΤΑΜΕΝΗ ΤΗΣ  
ΚΤΗΜΑΤΙΚΗΣ ΥΠΗΡΕΣΙΑΣ  
κ.α.α.

ΧΕΙΛΑΔΑΚΗ ΒΑΣΙΛΙΚΗ  
ΠΟΛ.ΜΗΧΑΝΙΚΟΣ ΠΕ/Α



395850

395900

ΑΔΑ: 65Β6ΗΛ00Τ

4060750

4060750

4060700

4060700

4060650

4060650



395850

395900

395950

ΠΙΝΑΚΑΣ ΣΥΝΤΕΤΑΓΜΕΝΩΝ

Α/Α	X	Y
1	395904,060	4060678,880
2	395891,300	4060695,330
3	395883,500	4060704,780
4	395892,440	4060703,550
5	395901,790	4060698,900
6	395912,970	4060683,430

ΚΩΔΙΚΟΣ ΘΕΣΗΣ ΛΑΚΩ01  
 ΔΗΜΟΣ ΜΟΝΕΜΒΑΣΙΑΣ  
 ΘΕΣΗ: "ΑΡΤΑΝΗ ΠΛΥΤΡΑΣ"  
 ΕΙΔΟΣ ΧΡΗΣΗΣ: ΟΜΠΡΕΛΕΣ ΚΑΙ ΞΑΠΛΩΣΤΡΕΣ  
 ΣΕ ΕΚΤΑΣΗ 282,00 τ.μ. ΜΕ ΣΤΟΙΧΕΙΑ 1-2-3-4-5-6-1

ΣΥΣΤΗΜΑ ΣΥΝΤΕΤΑΓΜΕΝΩΝ  
 ΕΓΣΑ '87

ΚΛΙΜΑΚΑ 1:1000

ΣΠΑΡΤΗ 1-4-2024  
 Ο ΣΥΝΤΑΞΑΣ

ΛΥΜΠΕΡΟΠΟΥΛΟΣ ΣΠΥΡΙΔΩΝ  
 ΤΟΠ.ΜΗΧ.ΠΕ/Β'



411000

411050

411100

ΑΔΑ: 65Β6Η-Ο0Τ1150

4042600

4042600

4042550

4042550

4042500

4042500

411000

411050

411100

411150

Γραμμή ορίων (ΑΔΑ: 65B6H-O0T1150/2018/298/Δ/2018)

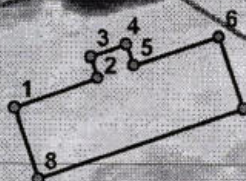

ΠΙΝΑΚΑΣ ΣΥΝΤΕΤΑΓΜΕΝΩΝ

Α/Α	X	Y
1	411069,410	4042557,420
2	411080,500	4042561,280
3	411079,520	4042564,110
4	411084,230	4042565,760
5	411085,230	4042562,930
6	411096,330	4042566,790
7	411099,610	4042557,340
8	411072,700	4042547,970

ΚΩΔΙΚΟΣ ΘΕΣΗΣ ΛΑΚΩ03  
 ΔΗΜΟΣ ΜΟΝΕΜΒΑΣΙΑΣ  
 ΘΕΣΗ: "ΜΑΓΓΑΝΟ" ΑΓ.ΓΕΩΡΓΙΟΥ  
 ΕΙΔΟΣ ΧΡΗΣΗΣ: ΟΜΠΡΕΛΕΣ ΚΑΙ ΞΑΠΛΩΣΤΡΕΣ ΚΑΙ  
 ΑΥΤΟΚΙΝΟΥΜΕΝΟ Η ΡΥΜΟΥΛΚΟΥΜΕΝΟ ΤΡΟΧΗΛΑΤΟ ΑΝΑΨΥΚΤΗΡΙΟ  
 ΣΕ ΕΚΤΑΣΗ 300,15 τ.μ. ΜΕ ΣΤΟΙΧΕΙΑ 1-2-3-4-5-6-7-8-1

ΣΥΣΤΗΜΑ ΣΥΝΤΕΤΑΓΜΕΝΩΝ  
ΕΓΣΑ '87

ΚΛΙΜΑΚΑ 1:1000

ΣΠΑΡΤΗ 1-4-2024  
Ο ΣΥΝΤΑΞΑΣ

ΛΥΜΠΕΡΟΠΟΥΛΟΣ ΣΠΥΡΙΔΩΝ  
ΤΟΠ.ΜΗΧ.ΠΕ/Β'





413000

413050

413100

ΑΔΑ: 65Β6Η4005

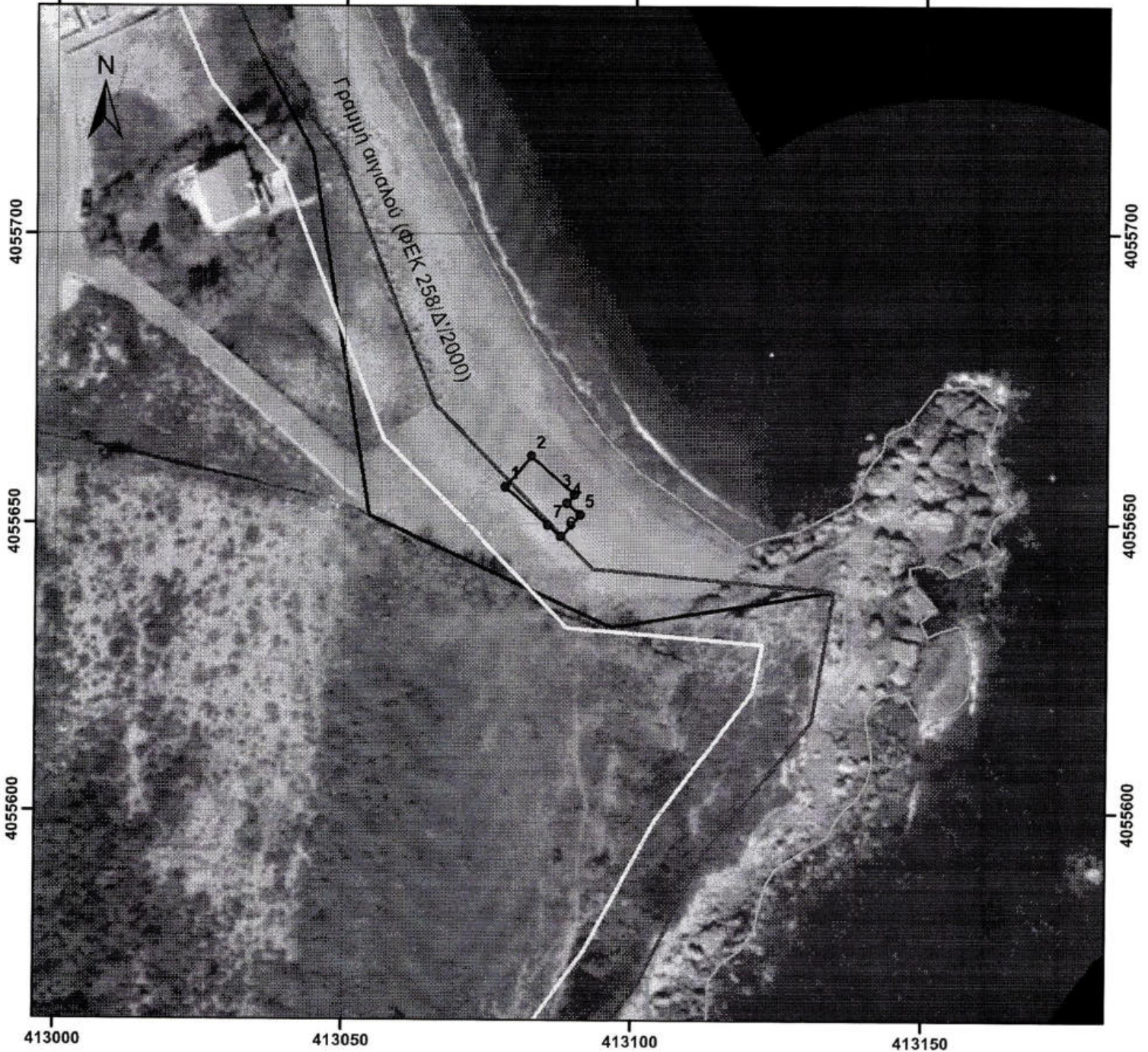

ΠΙΝΑΚΑΣ ΣΥΝΤΕΤΑΓΜΕΝΩΝ

Α/Α	X	Y
1	413077,620	4055656,280
2	413082,220	4055661,560
3	413089,760	4055655,000
4	413088,450	4055653,490
5	413090,710	4055651,520
6	413087,430	4055647,750
7	413085,170	4055649,720

ΚΩΔΙΚΟΣ ΘΕΣΗΣ ΛΑΚΩ04

ΔΗΜΟΣ ΜΟΝΕΜΒΑΣΙΑΣ

ΘΕΣΗ: "ΑΓΙΑ ΘΕΚΛΗ ΒΟΤΣΑΛΑΚΙΑ"

ΕΙΔΟΣ ΧΡΗΣΗΣ: ΟΜΠΡΕΛΕΣ ΚΑΙ ΞΑΠΛΩΣΤΡΕΣ

ΣΕ ΕΚΤΑΣΗ 85,00 τ.μ. ΜΕ ΣΤΟΙΧΕΙΑ 1-2-3-4-5-6-7-1

ΣΥΣΤΗΜΑ ΣΥΝΤΕΤΑΓΜΕΝΩΝ  
ΕΓΣΑ '87

ΚΛΙΜΑΚΑ 1:1000

ΣΠΑΡΤΗ 1-4-2024  
Ο ΣΥΝΤΑΞΑΣ

ΛΥΜΠΕΡΟΠΟΥΛΟΣ ΣΠΥΡΙΔΩΝ  
ΤΟΠ.ΜΗΧ.ΠΕ/Β'

